Le informazioni della presente scheda sono aggiornate al 2026-10-19

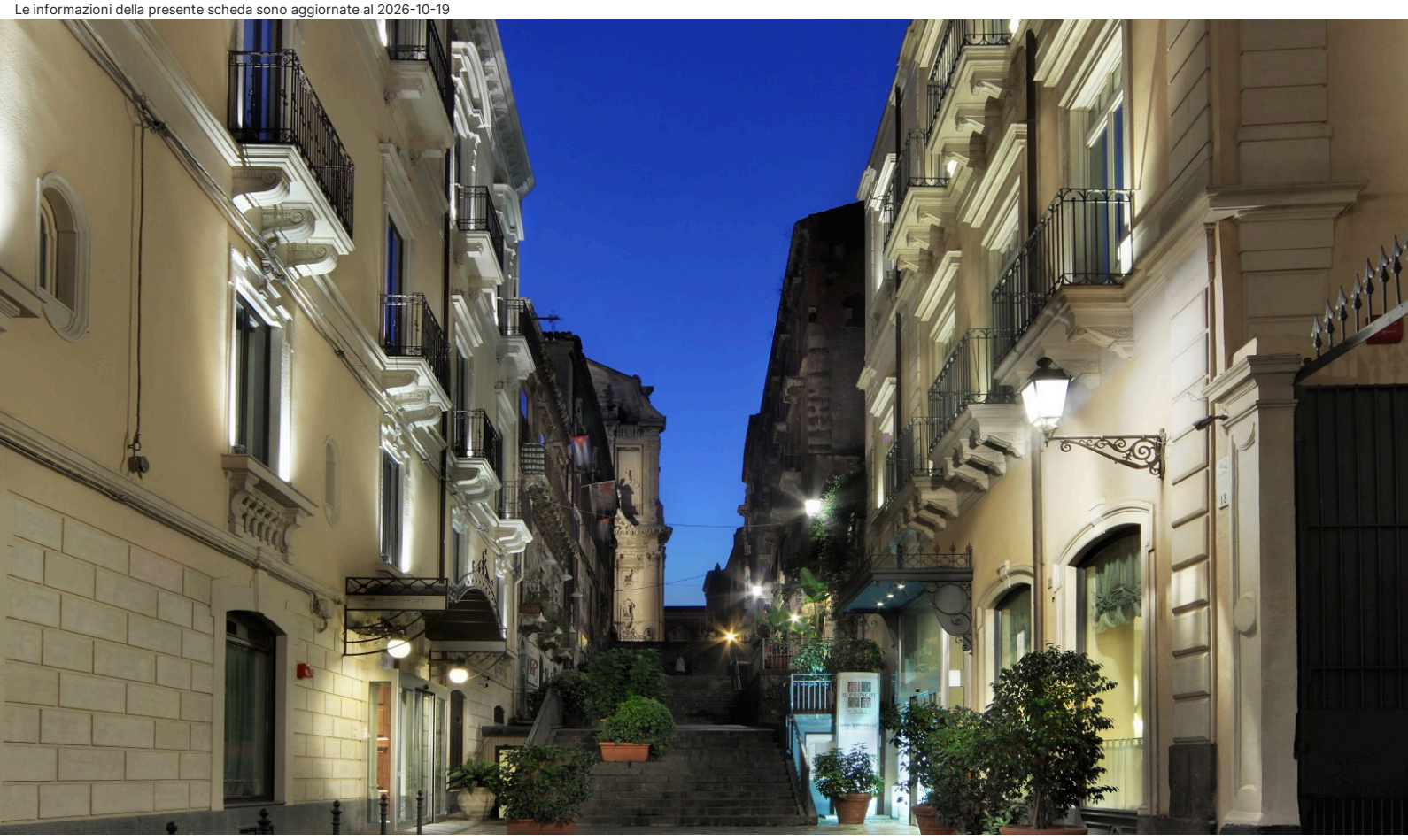

Sicilia - Catania

Il Principe Hotel Catania

★★★★

Informazioni

Posizione: tra Via Etnea e Via Crociferi, nel cuore del barocco del centro storico, sulla scalinata di via Alessi, a pochi minuti dal Duomo e dalla fontana dell'Elefante. **Distanze:** dal mare, 4 km La Playa, spiaggia di sabbia - dal centro, in centro.

Descrizione: albergo ospitato in due eleganti **palazzi nobiliari**, sapientemente ristrutturati, rappresenta un connubio perfetto tra design e tradizione. Si compone di due corpi collegati tra loro tramite un'elegante galleria, disposto su quattro livelli.

Camere: 80, finemente arredate, con pavimentazione in parquet, tra **Comfort (18 mq)** vista interna, doppie o matrimoniali, **Superior (18 mq)** vista città, **Deluxe (25/30 mq)** con finestra o balcone vista città, **Suite (40 mq)** con due ambienti, soggiorno e camera matrimoniale. **Dotazioni:** servizi con doccia e phon, telefono, Wi-Fi, TV-SAT, minibar, riscaldamento, aria condizionata. Vasca Jacuzzi in Suite.

Ristorazione: colazione continentale a buffet.

Servizi: hall, reception, Wi-Fi, ascensore, deposito bagagli. Sale congressi e riunioni. Animali ammessi di piccola/media taglia. Parcheggio pubblico nelle vicinanze a partire da € 15/20 al giorno. Si accettano carte di credito. **A pagamento:** bevande, consumazioni extra.

Cosa amerai

- Design Hotel
- In centro

Adatto per

- vivere un soggiorno esclusivo nel cuore del centro storico di Catania.

Opinioni degli ospiti

- Personale gentile e disponibile
- Ottima colazione
- Posizione eccellente

Condizioni

- Arrivi dopo le ore 16:00 – Partenze entro le ore 10:00

I servizi

Amici Animali

Ammessi Animali di Piccola Taglia
Animali Ammessi

Servizi in Camera

Wi-Fi
Doccia
Mini Bar
Riscaldamento
Asciugacapelli
Aria Condizionata

Servizi in Hotel

Sala Meeting

Accessibilità

Ascensore

Ristorante

Colazione Continentale
Colazione a Buffet

Parcheggio

Parcheggio nelle vicinanze

Tipo di Vacanza

Famiglia
Smart Working
Viaggio con Amici

Attenzione

Alcune tipologie di camere potrebbero non essere presenti nella scheda tecnica
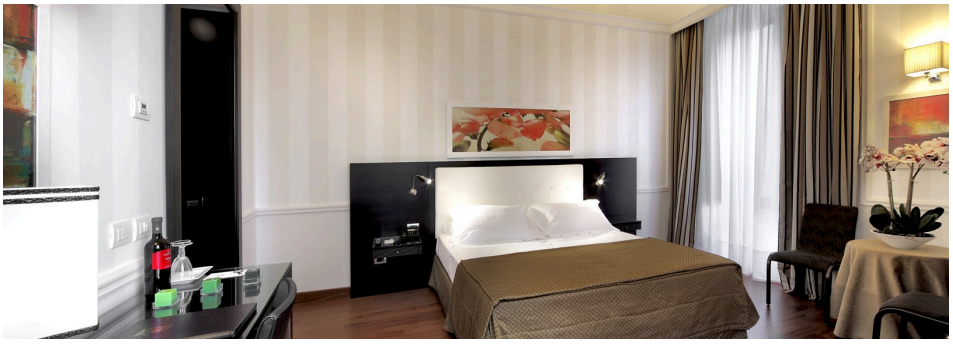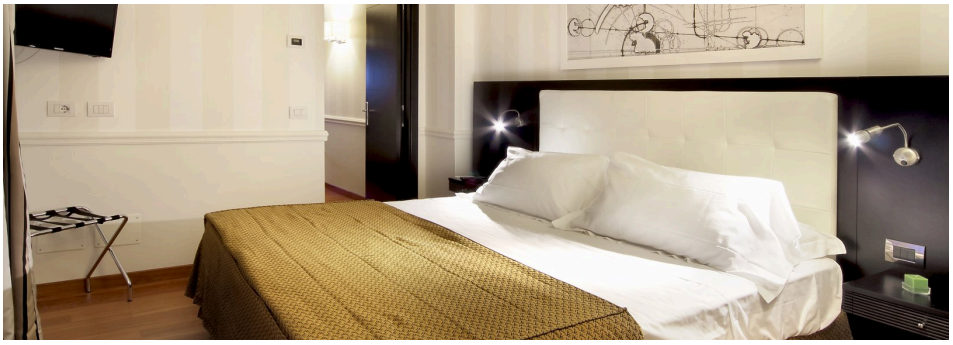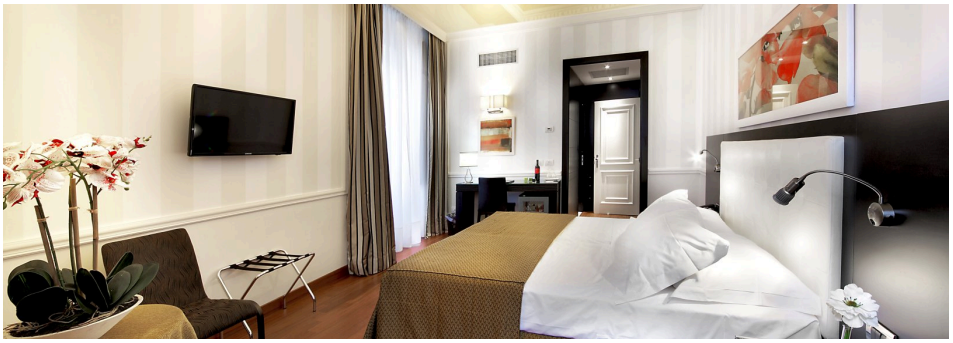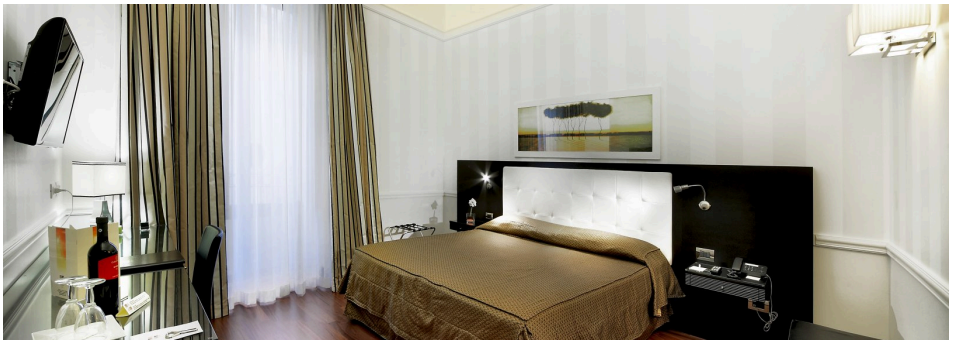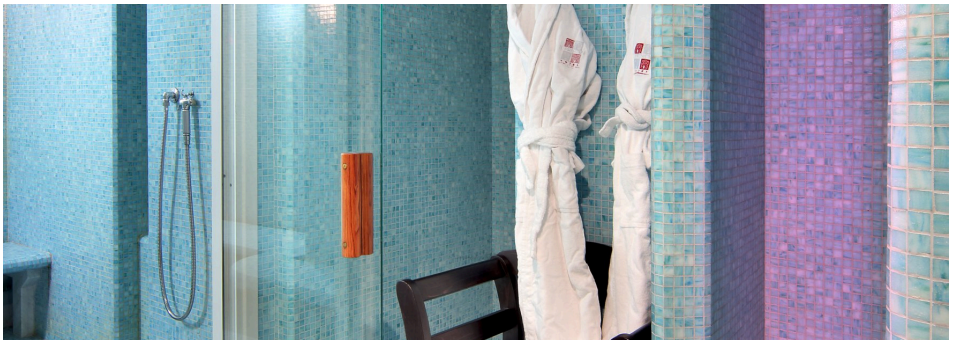
Immagini della struttura