Le informazioni della presente scheda sono aggiornate al 2025-06-09

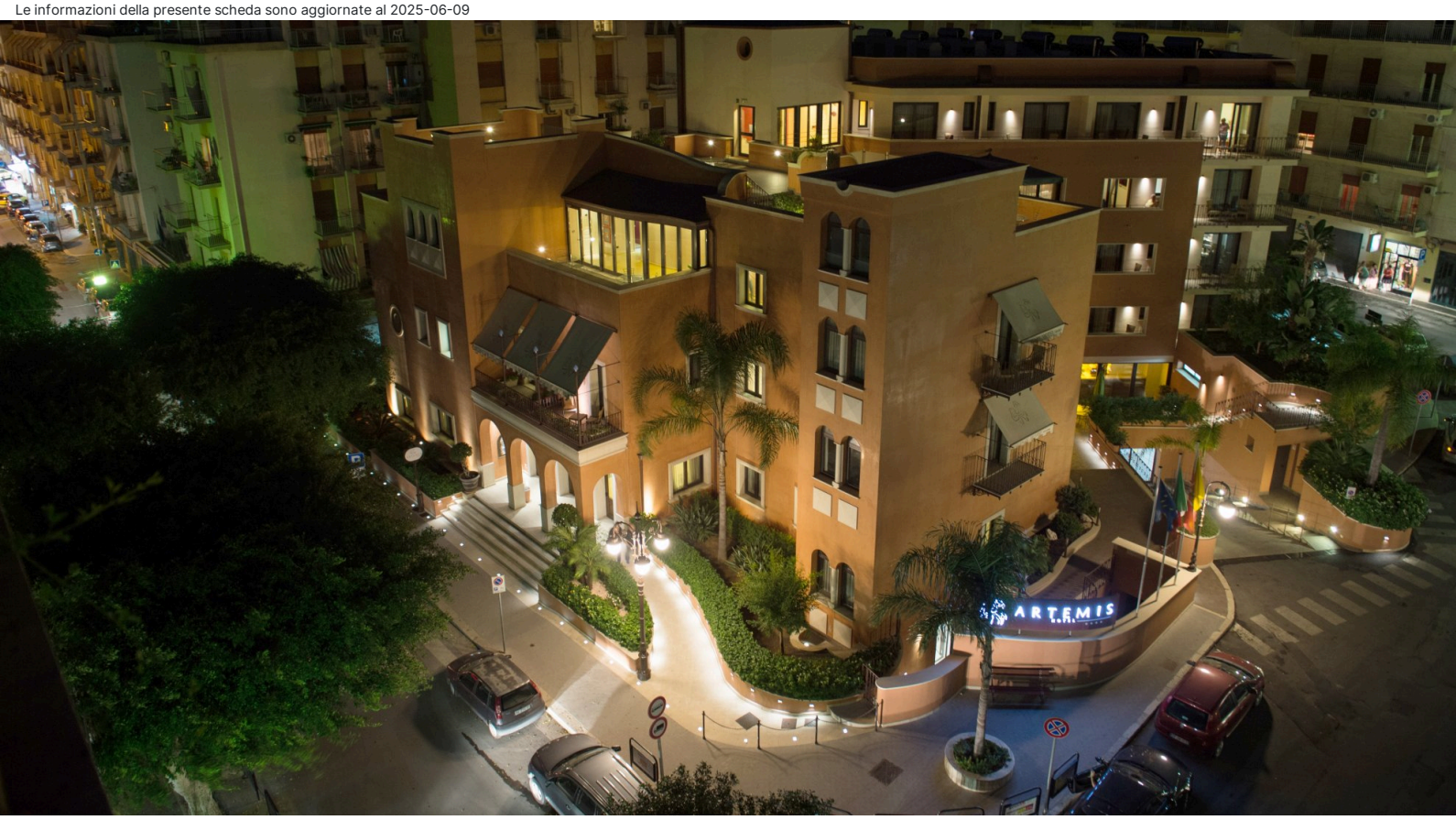

Sicilia - Cefalù

Artemis Hotel

★★★★

Informazioni

Posizione: a pochi passi dal mare e alle porte del centro storico, a circa 600 metri dall'ingresso dell'isola pedonale. **Distanze:** dal mare, 250 m spiaggia di sabbia - dal centro, 1 km. Stazione Ferroviaria 400 m.

Descrizione: Hotel ospitato in parte in un ex convento degli anni '50 di cui si conservano ancora alcuni resti archeologici del IV sec, offre ambienti accoglienti e moderni. La struttura si sviluppa su sei livelli e vanta un solarium con vasca Jacuzzi sul roof-top.

Camere: 56, tutte insonorizzate, tra **Standard Balcone** (15/17 mq) matrimoniali o doppie, **Classic Balcone** (17/20 mq) curate nei dettagli, **Suite Balcone** (circa 50 mq) luminose e raffinate, rispettano la natura originaria dell'antico convento, dispongono di una zona giorno con tavolo, sedie e un divano letto alla francese, vista paese. Triple in Classic Balcone di cui una con gradini per accedere al terrazzo. Camere per disabili. **Dotazioni:** servizi con doccia e phon, telefono, Wi-Fi, TV-Sat, mini bar, cassaforte, climatizzatore. Vasca idromassaggio in Suite Balcone.

Ristorazione: colazione continentale a buffet, realizzata con torte dolci e salate, di propria produzione.

Servizi: hall, reception con deposito bagaglio, bar, sala TV, internet-point e Wi-Fi, ascensori. Solarium attrezzato con lettini e ombrelloni. Angolo fitness. Garage a pagamento. Parcheggio incustodito, a circa 250 m, a pagamento. Animali non ammessi. Si accettano carte di credito, escluso Diners. **A pagamento:** bevande, consumazioni extra; telo mare; convenzione con lido balneare; lavanderia e stireria.

Cosa amerai

- Alle porte del centro storico
- Vicino al mare
- Resti archeologici all'interno della struttura

Adatto per

- chi desidera ammirare le bellezze del paesaggio, godere del sano relax in spiaggia, passeggiare per le strade del borgo e scoprire il fascino dell'antica storia del territorio.

Opinioni degli ospiti

- Comodissimo per la spiaggia e per il centro storico
- Colazione eccellente, torte fresche in più dolce e salato
- Struttura nuovissima, curata nei minimi particolari, elegante e raffinata

Condizioni

- Arrivo dopo le ore 15:00 – Partenze entro le ore 11:00

I servizi

Servizi in Camera

Wi-Fi
Doccia
Mini Frigo
Mini Bar
Asciugacapelli
Cassetta di Sicurezza
Aria Condizionata

Servizi in Hotel

Servizio Lavanderia
Bar
Sala TV

Accessibilità

Ascensore
Camere per Disabili
Accesso in hotel privo di scale
Accesso su Sedie a Rotelle
Bagno senza barriere architettoniche
Doccia a filo pavimento
Doccia con accesso per sedie a rotelle
Lavabo più basso
Maniglioni in bagno
Ristorante

Ristorante

Colazione Continentale
Colazione a Buffet

Parcheggio

Parcheggio nelle vicinanze
Garage

Tipo di Vacanza

Famiglia
Viaggio con Amici

Attenzione

Alcune tipologie di camere potrebbero non essere presenti nella scheda tecnica

Immagini della struttura

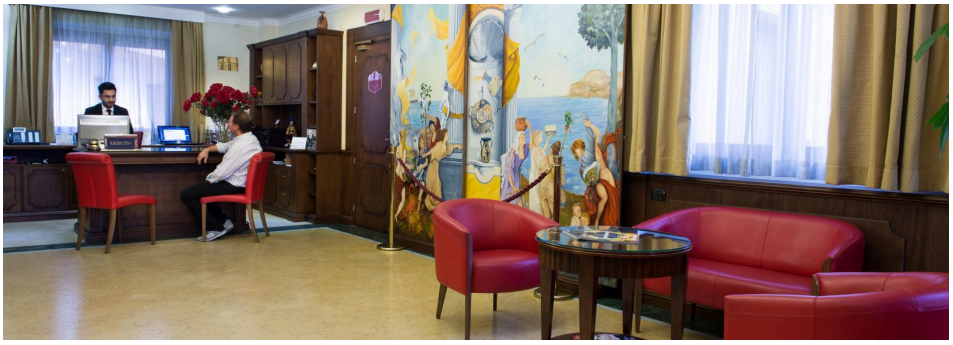

ARTEMIS