Le informazioni della presente scheda sono aggiornate al 2025-12-11

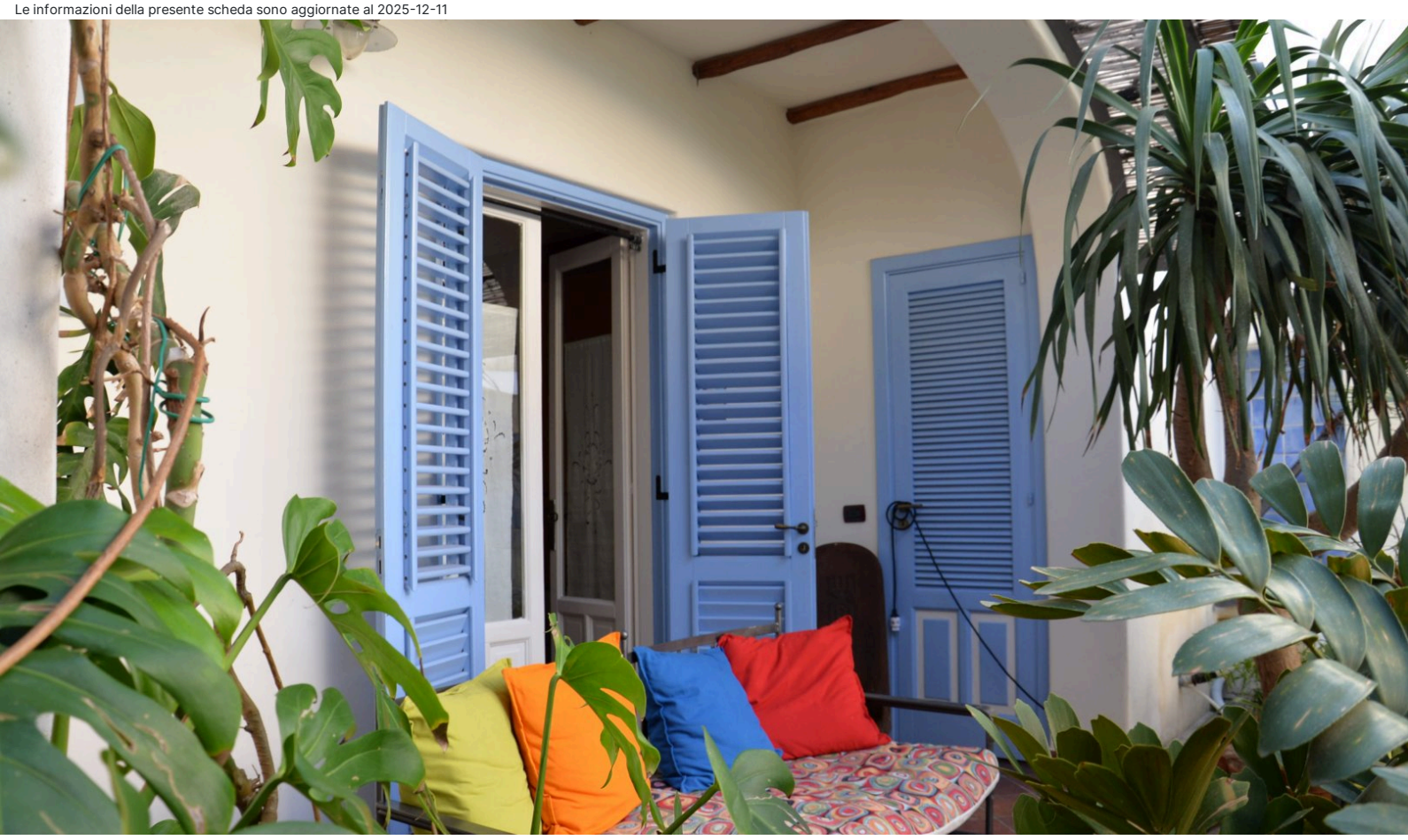

Sicilia - Isola di Lipari

Albergo Boutique Casajanca

★★★

Informazioni

Posizione: in un caratteristico vicoletto che termina sul lungomare di Marina Garibaldi, a 30 metri dalla lunga spiaggia di ciottoli, nel cuore della movimentata località balneare di Canneto. Il centro di Lipari, con Corso Vittorio Emanuele II e il porto di Marina Lunga, si raggiungono in circa 10 minuti di autobus o di scooter. Il piccolo molo da cui partono le escursioni per le Isole Eolie, dista 30 metri. **Distanze:** dal mare, 30 m spiaggia di ciottoli, libera; 60 m lidi attrezzati - dal centro, in centro (località Canneto); 3,5 km Lipari. Fermata bus: 60 m.

Descrizione: Boutique Hotel, nato dalla ristrutturazione della storica dimora di Ruccio Carbone, figlio e poeta delle Isole Eolie, conserva intatto il fascino antico delle tipiche dimore eoliane. Si compone di un corpo disposto due livelli, con al centro una graziosa corte interna, adornata da un piccolo giardino e da una vasca di acqua naturale. La struttura condivide i suoi servizi con il Frajmari B&B, di stessa gestione, a 10 metri e ubicato nel medesimo vicoletto.

Camere: 10, arredate con mobili antichi e pezzi di antiquariato, caratterizzate da caldi toni mediterranei, alcune con portafinestra o balcone alla francese, tra **Doppia** con vista giardino interno o vicoletto, **Tripla** ampie e luminose, con vista giardino interno o vicoletto. Camere per disabili in matrimoniali, al piano terra. **Dotazioni:** servizi con doccia e phon, Wi-Fi, TV, mini frigo, cassetta di sicurezza climatizzatore.

Ristorazione: colazione all'italiana a buffet, allestita in un'accogliente saletta, realizzata principalmente a base di prodotti dolci e specialità della tradizione siciliana. Su richiesta alimenti salati, come uova e affettati.

Servizi: ricevimento, Wi-Fi, angolo bar con zona libreria. Piccolo giardino nella corte interna con vasca di acqua naturale e zone relax. Presso la struttura "appartamenti Frajmari" di stessa gestione, roof-top arredato con vista mozzafiato sul mare e sulle isole di Panarea e Stromboli. Trasferimento in arrivo e partenza, su richiesta e con preavviso telefonico (09:00/21:00). Animali ammessi. Parcheggio libero in strada, a circa 50 metri. Si accettano carte di credito, escluso Amex e Diners. **A pagamento:** bevande e consumazioni extra; lavanderia; convenzione con lidi balneari. **Nelle vicinanze:** Taxi boat e diving, a 50 m.

Cosa amerai

- Vicino alla spiaggia
- Sul lungomare di Marina Garibaldi, cuore di Canneto
- Atmosfera eoliana
- Ospitalità

Adatto per

- chi è alla ricerca di una dimora di charme, in perfetto stile eoliano

Opinioni degli ospiti

- Eccellente accoglienza e disponibilità
- Camere curate nei dettagli
- A due passi dalla bella spiaggia di Canneto

Condizioni

- Arrivi dopo le ore 14:00 – Partenze entro le ore 11:00.

I servizi

Amici Animali

Ammessi Animali di Piccola Taglia
Animali Ammessi

Servizi in Camera

Wi-Fi
Doccia
Mini Frigo
Asciugacapelli
Cassetta di Sicurezza
Aria Condizionata
TV

Servizi in Hotel

Servizio Lavanderia
Bar
Distanza 0 - 1 km dal centro

Accessibilità

Camere per Disabili

Ristorante

Colazione a Buffet
Colazione all'italiana

Parcheggio

Parcheggio nelle vicinanze

Mare e Spiaggia

Distanza 0 - 1 km dal mare

Tipo di Vacanza

Famiglia
Giovani Under 30
Luna di Miele
Viaggio con Amici

Attenzione

Alcune tipologie di camere potrebbero non essere presenti nella scheda tecnica
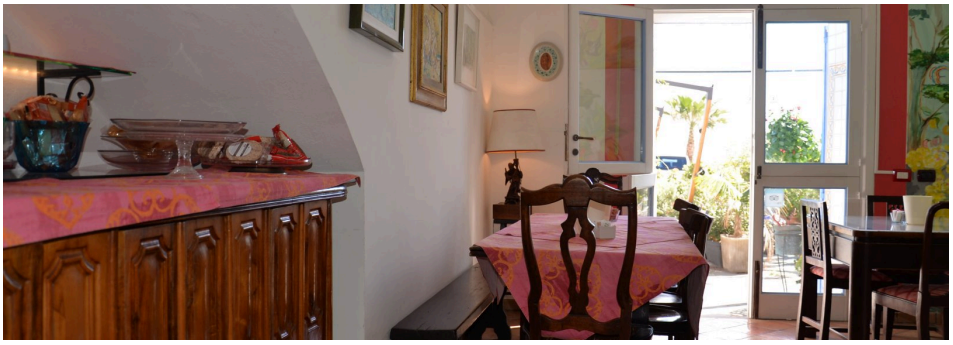
Immagini della struttura