Le informazioni della presente scheda sono aggiornate al 2026-09-25

Sicilia - Isola di Lipari

Hotel Poseidon

★★★

Informazioni

Posizione: nel centro storico, in un tranquillo vicoletto che si affaccia su Corso Vittorio Emanuele, e a pochi passi dal porto. **Distanze:** dal mare, 3 km spiaggia di ciottoli di Canneto - dal centro, in centro. Porto: 100 m (imbarchi aliscafi/navi); 650 m (partenza per escursioni) Porto di Marina Corta. **Fermata Bus:** 100 m.

Descrizione: Hotel in stile eoliano, a gestione familiare, nato dalla ristrutturazione di un'antica villa dell'800, vanta ambienti curati e accoglienti. Si compone di un corpo centrale disposto su due livelli (antica villa) e di un secondo corpo, disposto su tre livelli, immerso nel piccolo giardino.

Camere: 18, spaziose e confortevoli, alcune affacciate sulla corte con giardino altre sulla caratteristica via Ausonia "la via degli artisti", si dividono tra **Singole** nel corpo centrale con letto alla francese e vista corte interna, **Economy** al piano terra, nella corte dell'hotel, con terrazzino (camere Triple al primo piano del corpo centrale), **Standard** situate nel corpo centrale, al piano terra con piccolo spazio arredato e non delimitato, affacciato su un passaggio comune, o al primo piano con terrazzo in comune arredato, **Superior** ampie e luminose, con terrazzino o balcone, ospitate nel corpo sito nell'area giardino, **Quadruple Economy** al primo piano del corpo centrale, con tetto alto e finestre a bordo tetto, **Triple Superior** situate nel corpo di recente costruzione che si affaccia sul giardino interno dell'hotel, **Quadruple Superior** situate nel corpo centrale, al primo piano, con terrazzo comune vista giardino. **Dotazioni:** servizi con doccia e phon, telefono, Wi-Fi, TV, mini frigo, cassaforte, climatizzatore.

Ristorazione: colazione all'italiana a buffet, servita in una sala colazione vista giardino.

Servizi: ricevimento. Wi-Fi. Salone con angolo bar, zona TV e caminetto. Parcheggio custodito, a pagamento, a 200 metri. Animali ammessi di piccola taglia, €10 a notte, su richiesta. Si accettano carte di credito, escluso Amex e Diners. **A pagamento:** bevande e consumazioni extra. **Nelle vicinanze:** Museo Archeologico Eoliano, 550 m.

Cosa amerai

- La centralità
- Atmosfera familiare
- Tranquillità

Adatto per

- chi desidera un Hotel nel centro di Lipari, a due passi dal porto, immerso nella tranquillità di un piccolo giardino.

Opinioni degli ospiti

- Posizione strategica
- Gentilezza e professionalità di tutto lo Staff

Condizioni

- Arrivi dopo le ore 15:00 – Partenze entro le ore 10:00

I servizi

Amici Animali

Ammessi Animali di Piccola Taglia

Servizi in Camera

Wi-Fi
Doccia
Mini Frigo
Asciugacapelli
Cassetta di Sicurezza
Aria Condizionata
TV

Ristorante

Colazione a Buffet
Colazione all'italiana

Parcheggio

Parcheggio nelle vicinanze

Servizi in Hotel

Bar
Ricevimento 24 ore su 24

Tipo di Vacanza

Famiglia
Giovani Under 30
Single
Viaggio con Amici

Attenzione

Alcune tipologie di camere potrebbero non essere presenti nella scheda tecnica
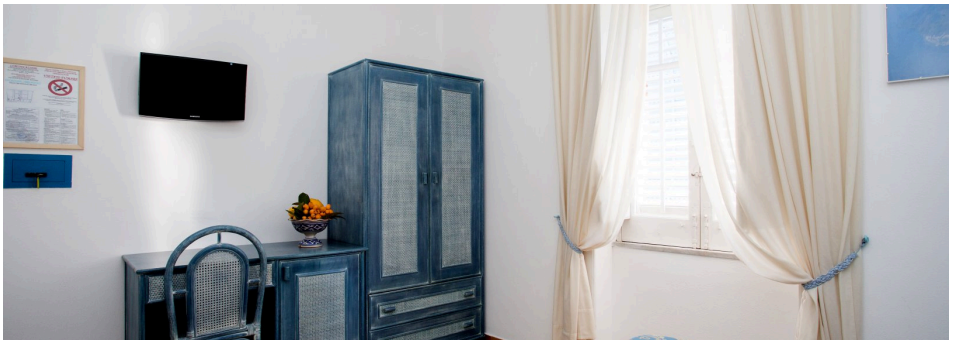
Immagini della struttura