Le informazioni della presente scheda sono aggiornate al 2026-11-22



Sicilia - Isola di Marettimo

Marettimo Residence

Informazioni

Posizione: disposto a terrazzamenti lungo un dolce pianoro che digrada verso il mare. Il punto mare roccioso e il piccolo pontile/solarium si raggiungono con attraversamento sdradale e discesa con gradini. Il porticciolo e il centro dell'isola si raggiungono facilmente in pochi minuti a piedi. **Distanze:** dal mare, 10 m piccola spiaggia di ghiaia e roccia con pontile in legno, raggiungibile con attraversamento stradale e discesa con scalinata - dal centro, 200 m.

Descrizione: Eco resort incastonato perfettamente nella natura incontaminata. Si compone di otto edifici disposti su due livelli, immersi nel verde di un parco mediterraneo di 10.000 mq.

Appartamenti: 42, accoglienti e confortevoli, tutti con veranda o terrazzo attrezzato, tra **Monolocali Bilocali**, **Junior Suite**, **Trilocali**, **Trilocali Deluxe** e **Suite**. Appartamenti per disabili. **Dotazioni:** servizi con doccia e phon, cucina (angolo cottura in mono), frigo con freezer (frigo sotto-lavello in Mono), TV, cassetta di sicurezza, ventilatore a soffitto. Aria condizionata su richiesta e con supplemento.

Mono: soggiorno con angolo cottura e letto matrimoniale o doppio. Primo piano con veranda vista mare, arredata con tavolo, sedie e sdraio.

Mono Deluxe: soggiorno con letto matrimoniale o doppio. Primo piano con ampio terrazzo vista mare, arredato con tavolo, sedie e lettini.

Bilo: soggiorno con cucina a vista e divano, camera matrimoniale o doppia. Piano terra con veranda attrezzata di tavolo, sedie e sdraio, vista giardino.

Junior Suite: ampio soggiorno con divano, cucina a vista e zona pranzo, camera matrimoniale. Primo piano con terrazzo arredato, vista mare laterale.

Trilo: soggiorno con divano letto e cucina a vista con zona pranzo, camera matrimoniale, camera con due letti singoli. Piano terra con veranda arredata di tavolo e sdraio, vista giardino.

Trilo Deluxe: soggiorno con divano letto, camera matrimoniale, camera con due letti singoli. Piano terra con veranda vista mare arredata con tavolo, sedie e sdraio.

Suite: ampio soggiorno con divano letto e cucina a vista, camera matrimoniale con letto a baldacchino. Primo piano con grande terrazzo fronte mare, arredato con tavolo, sedie e lettini.

Ristorazione: colazione continentale presso “Caffè Bistrot” con pergolato, situato in un punto tranquillo del resort. Brunch, piatti freddi e insalate, à la carte.

Servizi: ricevimento, Wi-Fi, giardino, giochi per bambini, biblioteca con ludoteca. Sala polivalente per eventi con vista panoramica. Piscina con idromassaggio (stagionale), solarium. Facchinaggio dal porto a/r, su richiesta. **Piccolo pontile privato con scaletta per accesso al mare (sdraio a numero limitato, a pagamento). Parcheggio incustodito. Animali ammessi di piccola taglia, a pagamento. Si accettano carte di credito, escluso Diners. **A pagamento:** noleggio telo mare, ombrelloni, sdraio. Uso della lavatrice comune. Noleggio canoe. Taxi boat per le spiagge, su richiesta. Pulizia extra con cambio biancheria.

Cosa amerai

- Accesso al mare
- Vicinanza al centro
- Piscina con idromassaggio
- Armonia e quiete

Adatto per

- Gli amanti del mare, della natura incontaminata, delle grotte incantate e delle splendide acque di Cala Bianca

Opinioni degli ospiti

- Alloggi accoglienti, immersi nella tranquillità della natura
- Bellissima vista dalla terrazza
- Giardino curato
- Staff professionale e disponibile

Condizioni

- Arrivi dopo le ore 17:00 – Partenze entro le ore 10:00

I servizi

Amici Animali

Ammessi Animali di Piccola Taglia

Servizi in Camera

Doccia
Mini Bar
Cucina
Asciugacapelli
Cassetta di Sicurezza
Ventilatore
TV

Ristorante

Ristorante
Colazione Continentale

Accessibilità

Camere per Disabili

Babies e Kids

Area Giochi Esterna

Sport

Diving

Parcheggio

Parcheggio Incustodito

Servizi in Hotel

Distanza 0 - 1 km dal centro

Mare e Spiaggia

Distanza 0 - 1 km dal mare

Tipo di Vacanza

Famiglia
Giovani Under 30
Viaggio con Amici

Attenzione

Alcune tipologie di camere potrebbero non essere presenti nella scheda tecnica

Immagini della struttura

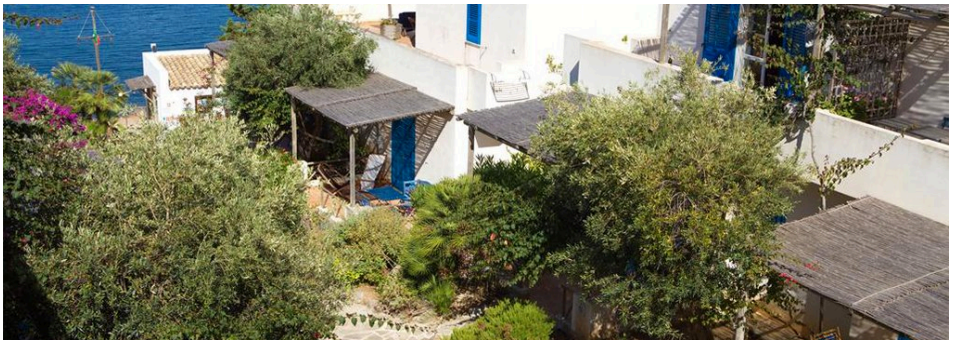

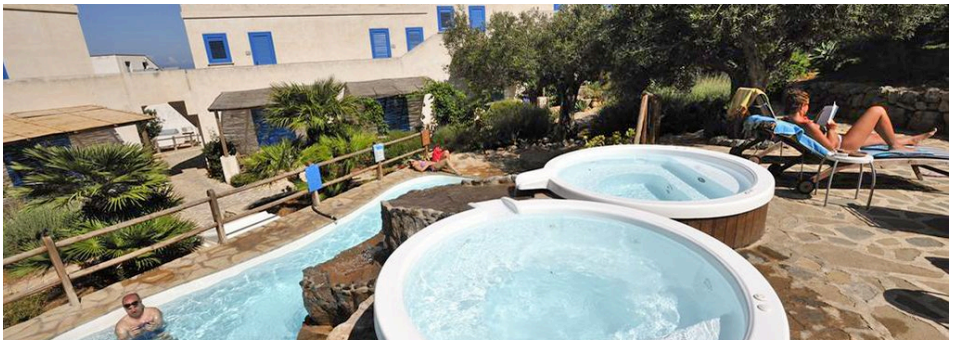











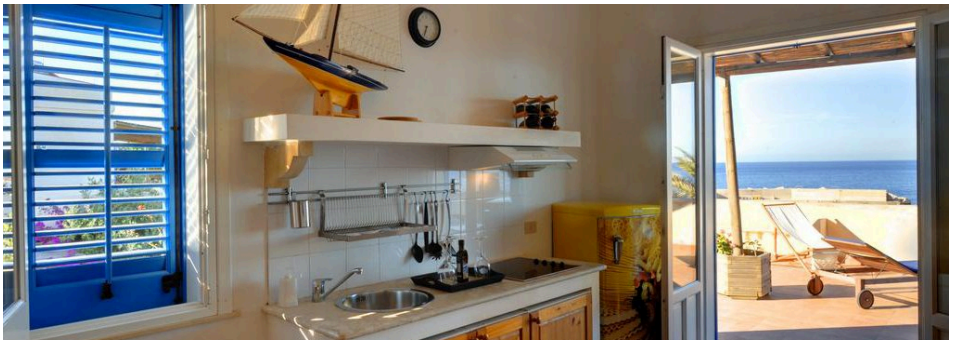

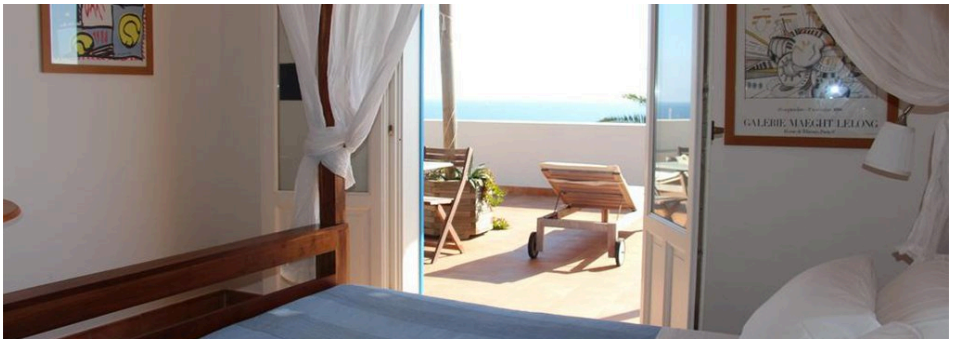
GALERIE MAEGHT LELONG