Le informazioni della presente scheda sono aggiornate al 2025-12-15

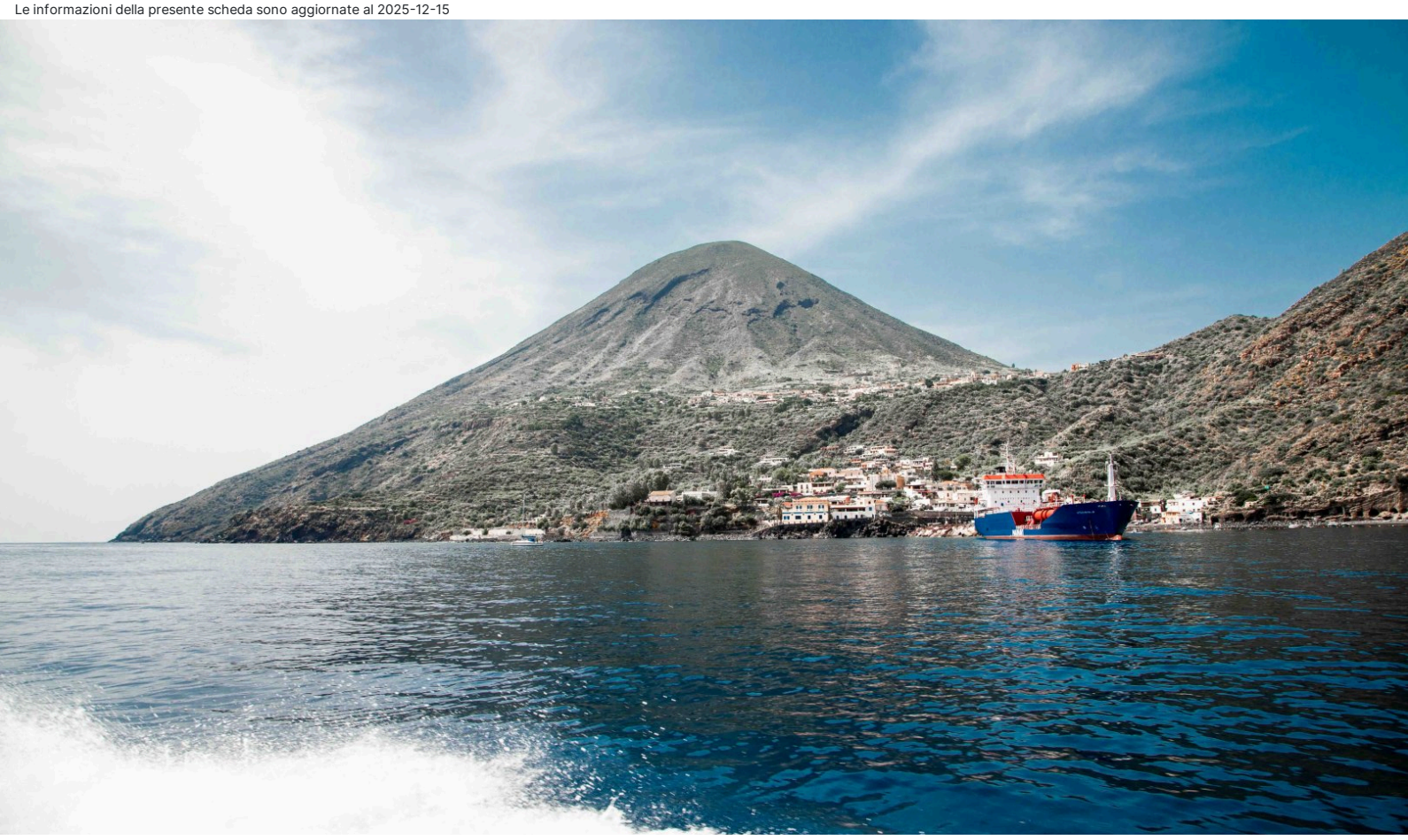

Sicilia - Isola di Salina

B&B Bedda Matri

Informazioni

Posizione: situato in contrada Barone, in una zona tranquilla e centrale, a pochi passi dall'incantevole spiaggia di Santa Marina di Salina. La posizione strategica permette di raggiungere facilmente a piedi il porto principale dell'isola, da cui partono gli aliscafi diretti a Lipari, Stromboli e Vulcano. **Distanze:** dal mare, 100 spiaggia libera di ciottoli; 150 m lido convenzionato, spiaggia di ciottoli - dal centro, 80 m Santa Marina di Salina. Porto: 750 m (imbarco per le isole Eolie e Milazzo).

Descrizione: antica dimora eoliana, ristrutturata nel rispetto delle linee architettoniche originali, custodisce il fascino autentico del passato intrecciato armoniosamente a soluzioni originali di design contemporaneo. Si compone di un corpo su due livelli, immerso in una rigogliosa vegetazione mediterranea.

Camere: 4, ognuna diversa dall'altra, impreziosite da oggetti d'epoca restaurati e dettagli dal design contemporaneo. Tutte le camere, arredate con cura e sobrietà, dispongono di un ingresso indipendente e di un comodo spazio esterno privato, tra **Sciara** (13 mq), con letto matrimoniale e patio arredato con tavolo, sedie e sdraio, **Pomice** (16 mq) con letto matrimoniale, letto singolo e terrazzino con tavolo e sedie, **Ossidiana** (18 mq), con letto matrimoniale, patio privato arredato con tavolo e sedie, impreziosito da un angolo cottura in muratura, **Ardesia** (22 mq) spaziosa e accogliente dispone di camera matrimoniale con doccia, camera con due letti singoli, bagno con doccia, patio privato arredato con tavolo e sedie valorizzato da un angolo cottura in muratura. **Dotazioni:** servizi con doccia e phon, Wi-Fi, Smart TV, mini frigo, macchina del caffè, ventilatore a soffitto, aria condizionata. Zanzariere.

Ristorazione: colazione a base di un prodotto da forno dolce o salato e di una bevanda calda presso un bar/pasticceria situato a circa 60 metri.

Servizi: reception c/o "B&B Iancura", di stessa proprietà, situato a 120 metri (è richiesto il preavviso telefonico per comunicare orario di arrivo). Animali non ammessi. Si accettano carte di credito. **A pagamento:** bevande, consumazioni extra. Noleggio di bici e-bike, con disponibilità limitata. **Nelle vicinanze:** ristoranti e negozi.

Spiaggia: di ciottoli, presso lido balneare “Rapa Nui”, di stessa proprietà, con tariffa convenzionata, attrezzato con lettini e ombrelloni. Ristorante/Pizzeria e Beach Bar “Rapa Nui” con vista su Stromboli e Panarea, à la carte.

Cosa amerai

- Vicinanza al mare e al centro
- Atmosfera eoliana di charme
- Natura e silenzio
- Ospitalità autentica

Adatto per

- Chi è alla ricerca di un luogo perfetto per concedersi appaganti momenti di relax

Opinioni degli ospiti

- Camere arredate con cura
- Staff professionale e cordiale
- Posizione strategica, comoda per spostarsi a piedi
- Vicinanza all’esclusivo beach club “Rapa Nui”

Condizioni

- Arrivi dopo le ore 15:00 ed entro le ore 20:00 – Partenze entro le ore 10:00.

I servizi

Servizi in Camera

Wi-Fi
Doccia
Mini Frigo
Cucina
Asciugacapelli
Ventilatore
Macchina da caffè
Smart TV

Mare e Spiaggia

Spiaggia Privata
Spiaggia di ghiaia
Ombrelloni
Doccia in spiaggia
Lettini da mare
Distanza 0 - 1 km dal mare

Ristorante

Ristorante in Spiaggia

Servizi in Hotel

Distanza 0 - 1 km dal centro

Tipo di Vacanza

Famiglia
Giovani Under 30
Luna di Miele
Senior
Single
Viaggio con Amici

Attenzione

Alcune tipologie di camere potrebbero non essere presenti nella scheda tecnica

Immagini della struttura

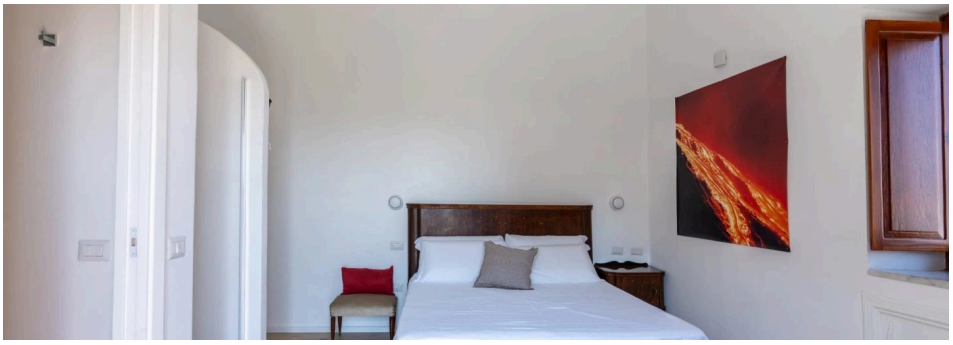

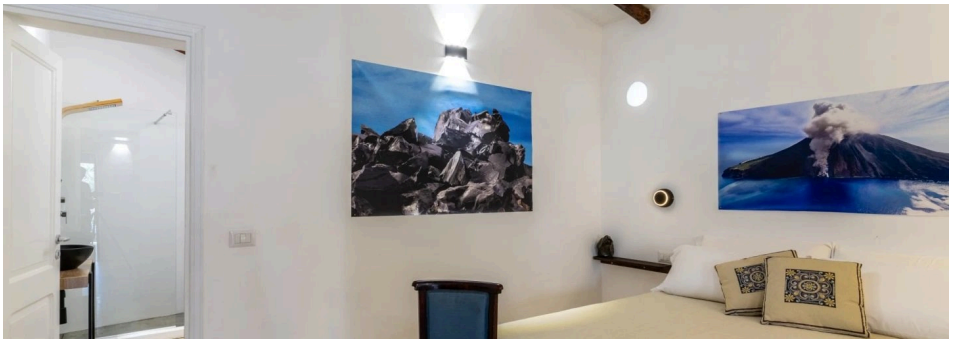

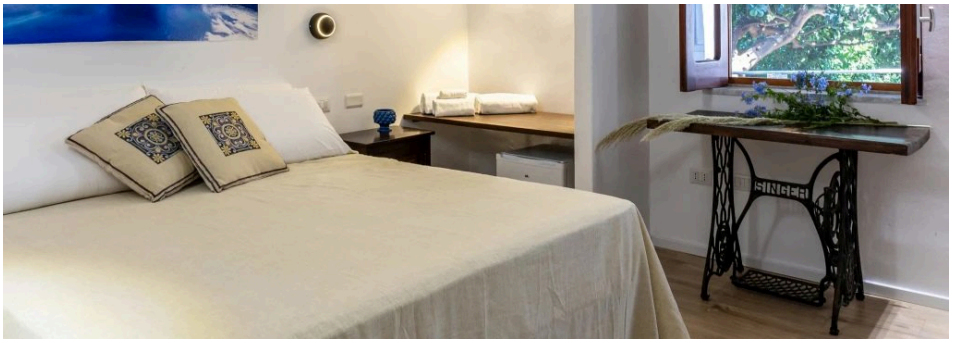
SINGER