Le informazioni della presente scheda sono aggiornate al 2026-11-20

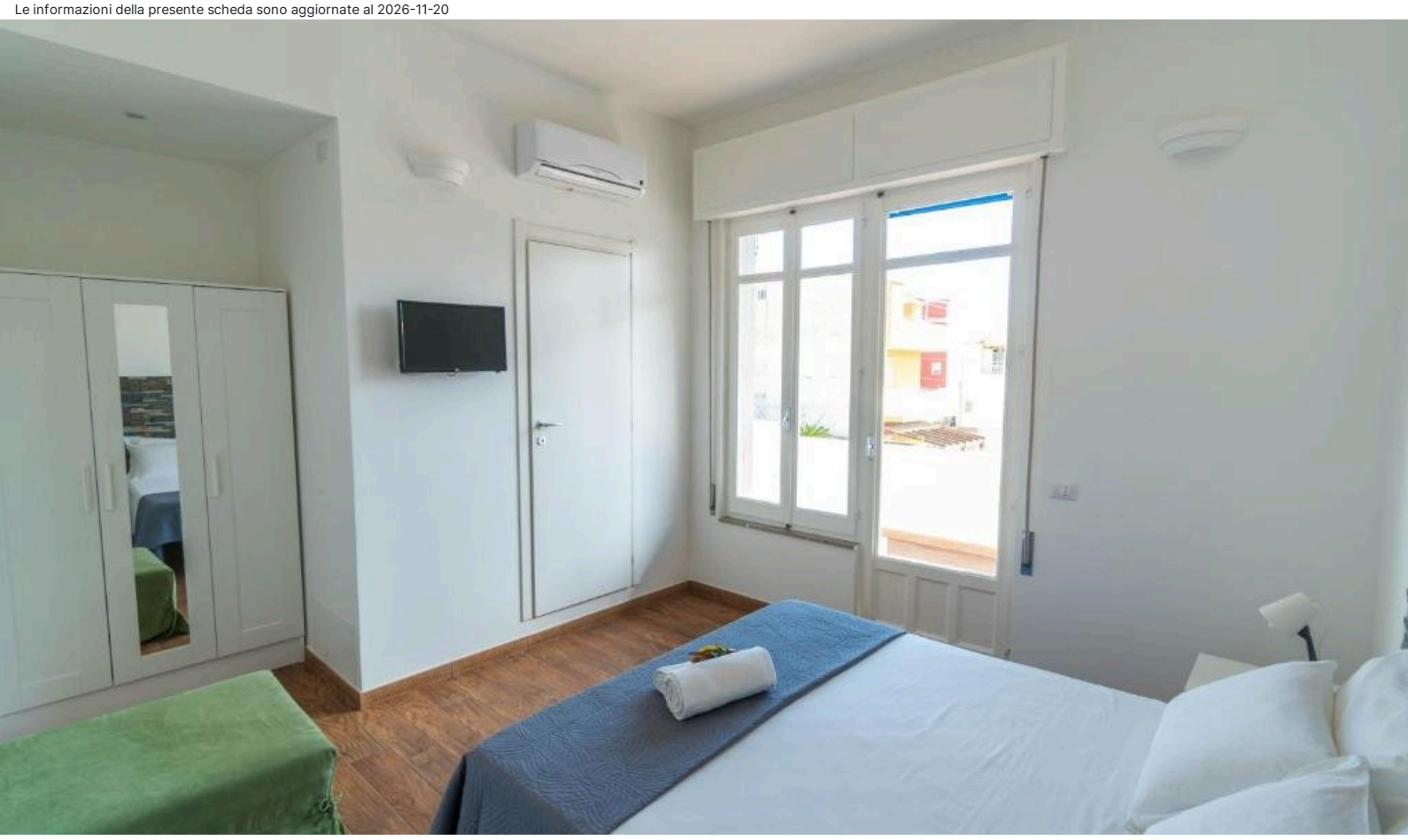

Sicilia - Marina di Ragusa

CapoSud - Randa Luxury Suite

Informazioni

Posizione: in zona residenziale, in posizione strategica per visitare le luoghi del Commissario Montalbano, le città barocche di Ragusa, Modica, Scicli, Noto e Siracusa. **Distanze:** dal mare, 600 m - dal centro, 450 m.

Descrizione: moderno e luminoso appartamento, ospitato al primo piano di un piccolo edificio di due livelli.

Appartamenti: 1 **Trilocale** accogliente e confortevole. **Dotazioni:** servizi con doccia e phon, Wi-Fi, frigorifero, forno, lavatrice, aria condizionata. Doppi servizi.

Trilocale: soggiorno/cucina con divano letto, due camere matrimoniali, patio attrezzato con tavolo, sedie, idromassaggio non riscaldata 2×2 e doccia.

Servizi: accoglienza in appartamento (è richiesto il preavviso telefonico per comunicare l'orario di arrivo). Parcheggio in strada. Animali ammessi, € 50 a soggiorno. Si accettano carte di credito, escluso Amex e Diners.

Cosa amerai

- Appartamento moderno e luminoso
- Posizione strategica

Adatto per

- per chi vuole andare alla scoperta di un territorio incontaminato, tra tradizione e paesaggi mozzafiato.

Opinioni degli ospiti

- Professionalità e gentilezza della proprietà
- Appartamento ben attrezzato, pulito e ben posizionato

Condizioni

- Arrivi dalle ore 15:30 alle ore 20:00 - Partenze entro le ore 09:30

I servizi

Servizi in Camera

Lavatrice
Wi-Fi
Doccia
Asciugacapelli
Aria Condizionata

Amici Animali

Ammessi Animali di Piccola Taglia
Animali Ammessi

Parcheggio

Parcheggio nelle vicinanze

Servizi in Hotel

Distanza 0 - 1 km dal centro

Mare e Spiaggia

Distanza 0 - 1 km dal mare

Tipo di Vacanza

Famiglia
Luna di Miele
Viaggio con Amici

Attenzione

Alcune tipologie di camere potrebbero non essere presenti nella scheda tecnica

Immagini della struttura











