Le informazioni della presente scheda sono aggiornate al 2026-11-23

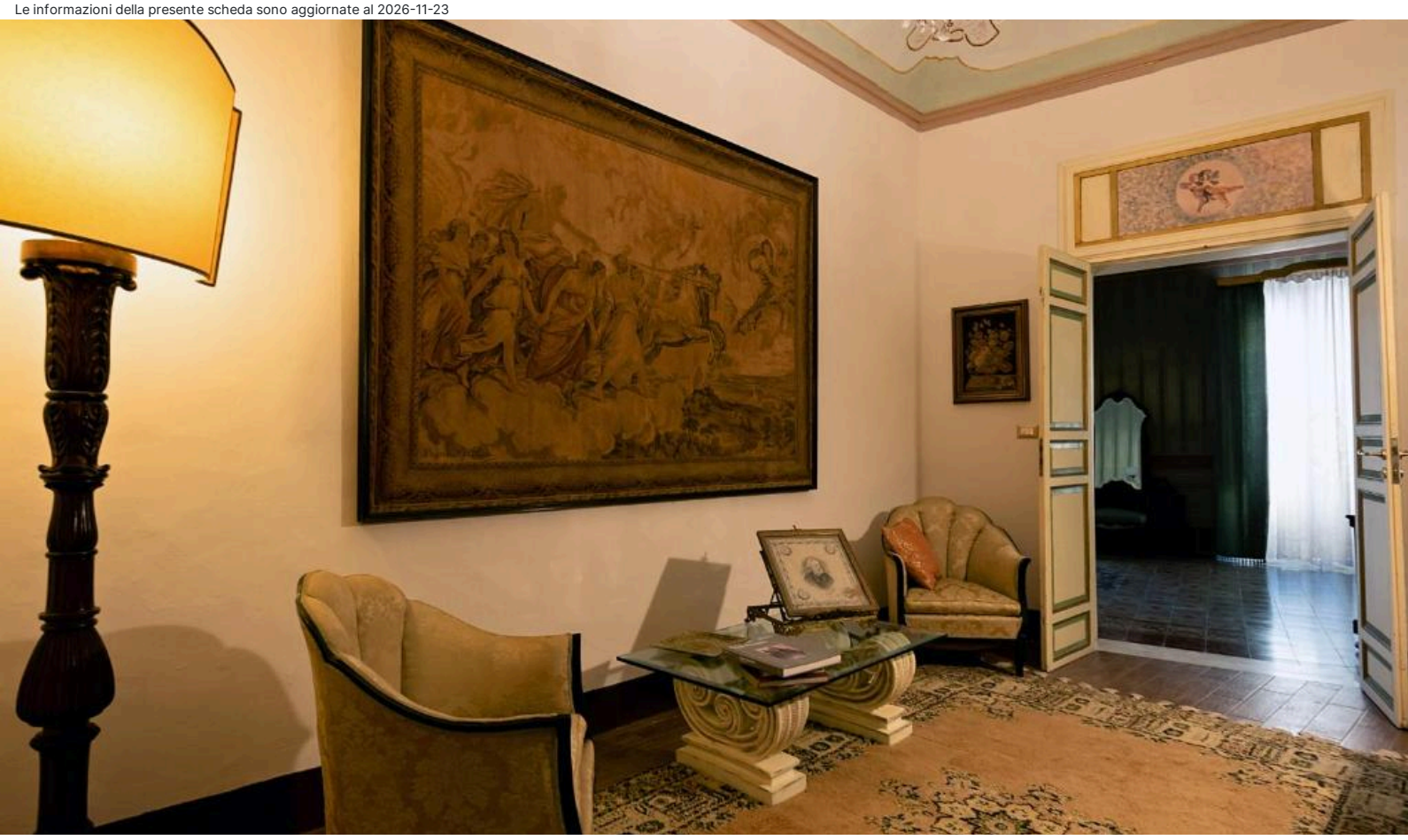

Sicilia - Mazara del Vallo

Roccamelia Experience

Informazioni

Posizione: alle porte della “Kasbah”, a pochi passi da Corso Vittorio Veneto e dalla centrale Piazza della Repubblica. Le spiagge di sabbia di Tonnarella e Capo Feto si raggiungono in una manciata di minuti di auto. **Distanze:** dal mare, 2 km, spiaggia di sabbia “Tonnarella”; 5 km spiaggia di sabbia Capo Feto – dal centro, in centro; 22 km Marsala.

Descrizione: affascinante dimora storica caratterizzata da ambienti medievali ed eleganti atmosfere Liberty. Si compone di un edificio d’epoca disposto su due livelli impreziosito da un suggestivo cortile arabeggiante e da una cappella normanna. La struttura regala un’esperienza di soggiorno autentica ed esclusiva, dove storia, tradizione e fascino siciliano si fondono in un’atmosfera unica.

Camere: 10, arredate con mobili d’epoca, vantano pavimenti in graniglia con mosaico di cemento colorato tipico del periodo Liberty altre sono impreziosite da dettagli architettonici medievali, tra **Camera Gialla** con letto matrimoniale alla francese, balcone vista città, **Camera Verde** con letto matrimoniale, vista interna, **Suite del Cavaliere** con letto matrimoniale, balcone vista città, **Camera Liberty** con letto matrimoniale king-size, balcone vista cortile, **Suite Gotica** ospitata nella casa medievale al piano terra con arco Normanno, con letto matrimoniale, alte finestre con apertura a corda o bastone, **Suite Padronale** al primo piano, ampia ed elegante, camera matrimoniale e camera con due letti singoli, vista città, **Suite La Torre** dislocata nella parte più alta della Torre medievale, al primo piano, la dimora, disposta internamente su due livelli, spaziosa e raffinata, con letto matrimoniale e bagno e due letti singoli con bagno (senza doccia) in mansarda, terrazza panoramica con vista splendida sulla città antica accessibile attraverso alcuni gradini, **Casa del Mare** al piano terra, con letto matrimoniale in alcova, letto singolo, impreziosita da un soffitto con trave “a intarsio” risalente intorno al ‘300, alte finestre con apertura a corda o bastone, con doppia esposizione, **Suite delle Quattro Stagioni** al primo piano, nell’edificio in stile Liberty, composta da salotto con pianoforte, bagno con vasca idromassaggio per due persone, camera matrimoniale, arricchita da oggetti di antiquariato e infissi originali di cui alcuni scolpiti, con balcone alla romana e balcone alla francese, vista città. **Dotazioni:** servizi con doccia e phon, Wi-Fi, TV, mini frigo, cassaforte, riscaldamento, aria condizionata.

Ristorazione: colazione a base di antichi prodotti siciliani.

Servizi: reception, Wi-Fi. Servizio bar. Cortile con salotti. “salotto ‘900”, al primo piano. Cappella medievale. Parcheggio libero in strada, nelle vicinanze. Animali ammessi di piccola taglia, a pagamento. Si accettano carte di credito. **A pagamento:** bevande, consumazioni extra.

Cosa amerai

- “Struttura esperienziale”
- Centralità, a due passi dal corso principale
- Colazione con prodotti tipici

Adatto per

- una clientela in cerca un’esperienza esclusiva e magica!

Opinioni degli ospiti

- Personale cortese e disponibile
- Posizione strategica
- Dimora d’epoca tornata agli antichi splendori

Condizioni

- Arrivi dopo le ore 16:00 ed entro le ore 20:00 – Partenze entro le ore 10:00.

I servizi

Servizi in Hotel

Wi-Fi nelle Aree Comuni
Bar
Reception

Amici Animali

Ammessi Animali di Piccola Taglia

Servizi in Camera

Wi-Fi
Doccia
Mini Frigo
Asciugacapelli
TV

Parcheggio

Parcheggio nelle vicinanze

Ristorante

Colazione all'italiana

Attenzione

Alcune tipologie di camere potrebbero non essere presenti nella scheda tecnica

Immagini della struttura







