Le informazioni della presente scheda sono aggiornate al 2026-09-21

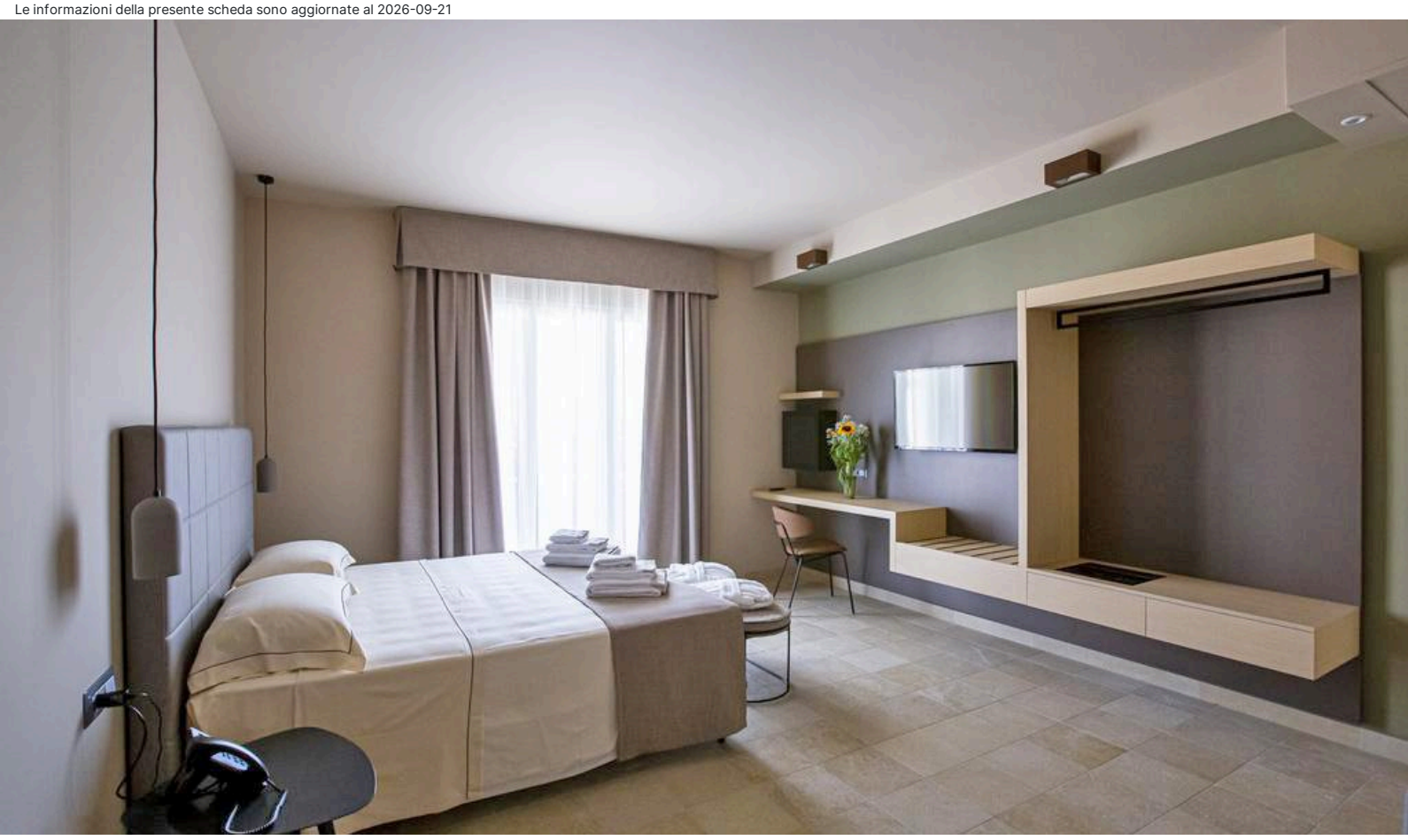

Sicilia - Noto

Hotel Simon Bolivar

★★★★

Informazioni

Posizione: nell'omonima piazza, in zona residenziale e strategica per raggiungere comodamente a piedi, Palazzo Ducezio e la Cattedrale. **Distanze:** dal centro, 600 m – dal mare, 8 km Lido di Noto, spiaggia di sabbia.

Descrizione: struttura inaugurata nell'agosto 2019, si compone di un unico corpo disposto su tre livelli.

Camere: 9, **Classic** ampie, dal design moderno con caldi toni del beige, ed elementi verde e blu, alcune con balcone. Quadrupla con divano letto. Camere per disabili. **Dotazioni:** servizi con doccia e phon, Wi-Fi, TV, minibar, cassaforte digitale, climatizzatore.

Servizi: hall con sala comune, reception, ascensore, Wi-Fi. Roof top con vista sulla città attrezzato di tavoli, divano e poltroncine. Parcheggio pubblico incustodito. Animali ammessi di piccola taglia, su richiesta e a pagamento. Si accettano carte di credito, escluso Diners. **A pagamento:** bevande, consumazioni extra, stireria, lavanderia. **Nelle vicinanze:** minimarket, negozi di vario genere.

Cosa amerai

- Posizione strategica per visitare la città barocca di Noto
- Camere ampie e luminose

Adatto per

- coppie e amici alla ricerca di una struttura ricettiva a Noto, in zona strategica per visitare le località limitrofe barocche riconosciute come Patrimonio dell'Umanità dell'UNESCO.

Opinioni degli ospiti

- Camere nuove e spaziose
- Personale gentile e disponibile

Condizioni

- Arrivi dopo le ore 14:00 – Partenze entro le ore 10:00

I servizi

Amici Animali

Ammessi Animali di Piccola Taglia

Servizi in Camera

Wi-Fi
Doccia
Mini Bar
Asciugacapelli
Cassetta di Sicurezza
Aria Condizionata
TV

Servizi in Hotel

Servizio Lavanderia

Accessibilità

Ascensore
Camere per Disabili

Parcheggio

Parcheggio nelle vicinanze

Tipo di Vacanza

Famiglia
Luna di Miele
Viaggio con Amici

Attenzione

Alcune tipologie di camere potrebbero non essere presenti nella scheda tecnica

Immagini della struttura





