Le informazioni della presente scheda sono aggiornate al 2026-09-20

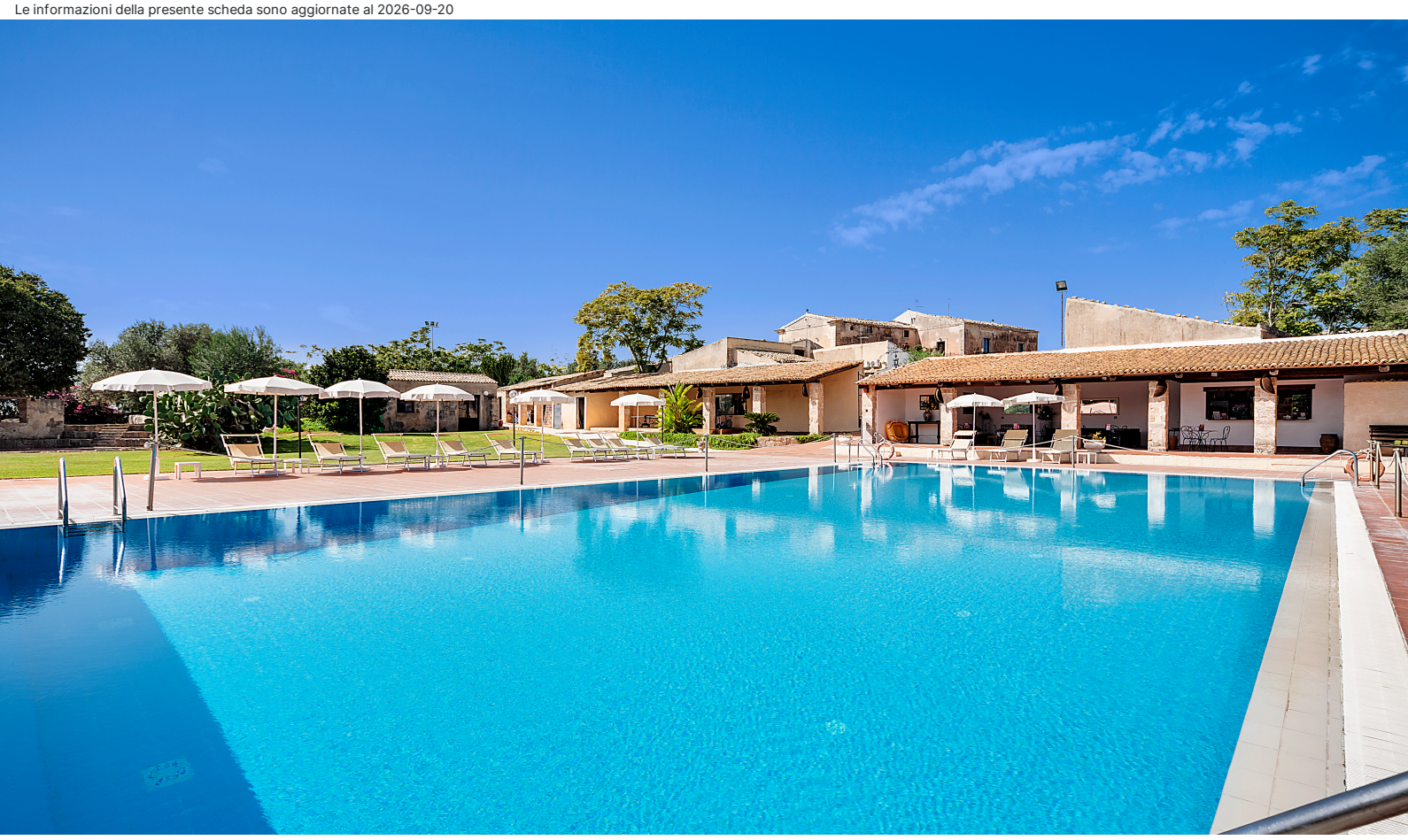

Sicilia - Noto

Hotel Villa Giulia

★★★★

Informazioni

Posizione: immerso nel verde, tra vigneti e uliveti, in zona tranquilla, nella caratteristica contrada San Lorenzo. In zona strategica per raggiungere il Borgo di Marzamemi, una piccolo e rinomato borgo di mare. **Distanze:** dal mare, 2 km San Lorenzo, spiaggia di sabbia – dal centro, 17,1 km Noto.

Descrizione: piccolo borgo immerso nel verde, tra vigneti ed uliveti circondato da piante della macchia mediterranea, edificato nel 1874 su progetto dell'Ing. Bernardo Labisi, presenta un corpo centrale caratterizzato da lesene bugnate e più corpi disposti attorno la corte. Gli edifici sono articolati su uno o due livelli.

Camere: 36, in stile tipicamente siciliano, un unione tra stile essenziale e cura dei dettagli tra **Basic** (25 mq) di piccole dimensioni, doppie o matrimoniali, **Classic** (30 mq) confortevoli e luminose con portafinestra vista sul borgo e sull'orto, **Superior** (30/40 mq) ampie e curate nei dettagli, diverse tra loro, alcune sono composte da salotto con divano letto doppio (due letti singoli unibili) e camera matrimoniale o doppia, altre dispongono di letto matrimoniale e bagno al piano terra e di un soppalco con due letti singoli (unibili), **Suite** (55 ma) possono ospitare fino a quattro persone (2 adulti + 2 bambini), con balcone o terrazza vista panoramica sul borgo, **Deluxe Jacuzzi** arredate con cura e ricercatezza, vantano soppalco e terrazzo con mini piscina idromassaggio con cromoterapia. Camere per disabili in Basic e Classic. Terzo e quarto letto in divano letto. **Dotazioni:** servizi con doccia o vasca e phon, telefono, Wi-Fi, TV, frigo, cassaforte, riscaldamento, aria condizionata.

Ristorazione: colazione continentale a buffet presso la sala colazioni con veranda. Ristorante con elegante e caratteristica sala interna, impreziosita da botti a vista, propone i piatti della tradizione regionale e nazionale , realizzati la maggior con prodotti a KM0, menu à la carte e servizio al tavolo.

Servizi: hall, reception con deposito bagagli, Wi-Fi, internet point, sala lettura, sala TV, bar, sala degustazioni, sala convegni per 200 persone. Piscina (stagionale) con un solarium attrezzato di ombrelloni, lettini e zone porticate. Anfiteatro. Animali non ammessi. Parcheggio incustodito. Si accettano carte di credito. **A pagamento:** bevande, consumazioni extra.

Cosa amerai

- Nel verde tra vigneti e uliveti
- Antico borgo sapientemente ristrutturato
- Camere arredate in tipico stile siciliano
- Ristorante con prodotti a km0

Adatto per

- Una clientela alla ricerca di un antico borgo immerso nel verde, tra vigneti e uliveti, in zona tranquilla, nella caratteristica contrada San Lorenzo, a circa 15 chilometri da Noto.

Opinioni degli ospiti

- Personale cortese e disponibile
- Colazione varia ed abbondante
- Ampi spazi verdi

Condizioni

- Arrivi dopo le ore 14:00 – Partenze entro le ore 10:00

I servizi

Servizi in Camera

Wi-Fi
Doccia
Riscaldamento
Asciugacapelli
Cassetta di Sicurezza
Aria Condizionata
TV

Servizi in Hotel

Sala Meeting
Piscina Esterna
Bar

Accessibilità

Camere per Disabili

Ristorante

Colazione Continentale
Colazione a Buffet
Ristorante alla Carte

Parcheggio

Parcheggio Incustodito

Mare e Spiaggia

Distanza 1.5 - 2 km dal mare
Distanza 2.5 - 3 km dal mare

Tipo di Vacanza

Famiglia
Luna di Miele
Senior
Smart Working
Viaggio con Amici

Attenzione

Alcune tipologie di camere potrebbero non essere presenti nella scheda tecnica
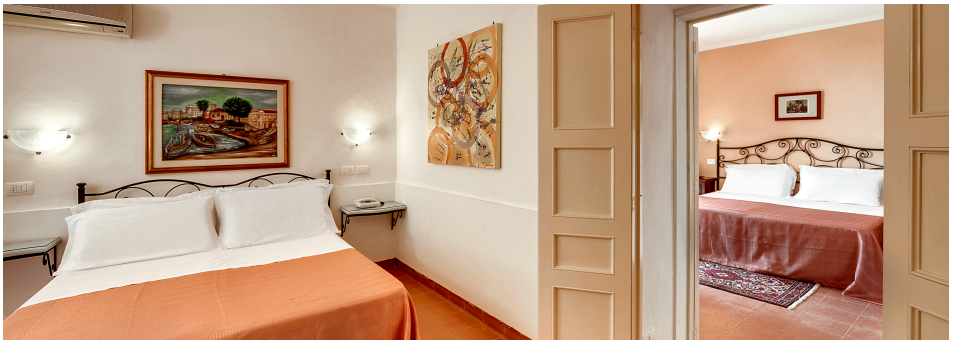
Immagini della struttura