Le informazioni della presente scheda sono aggiornate al 2026-11-20

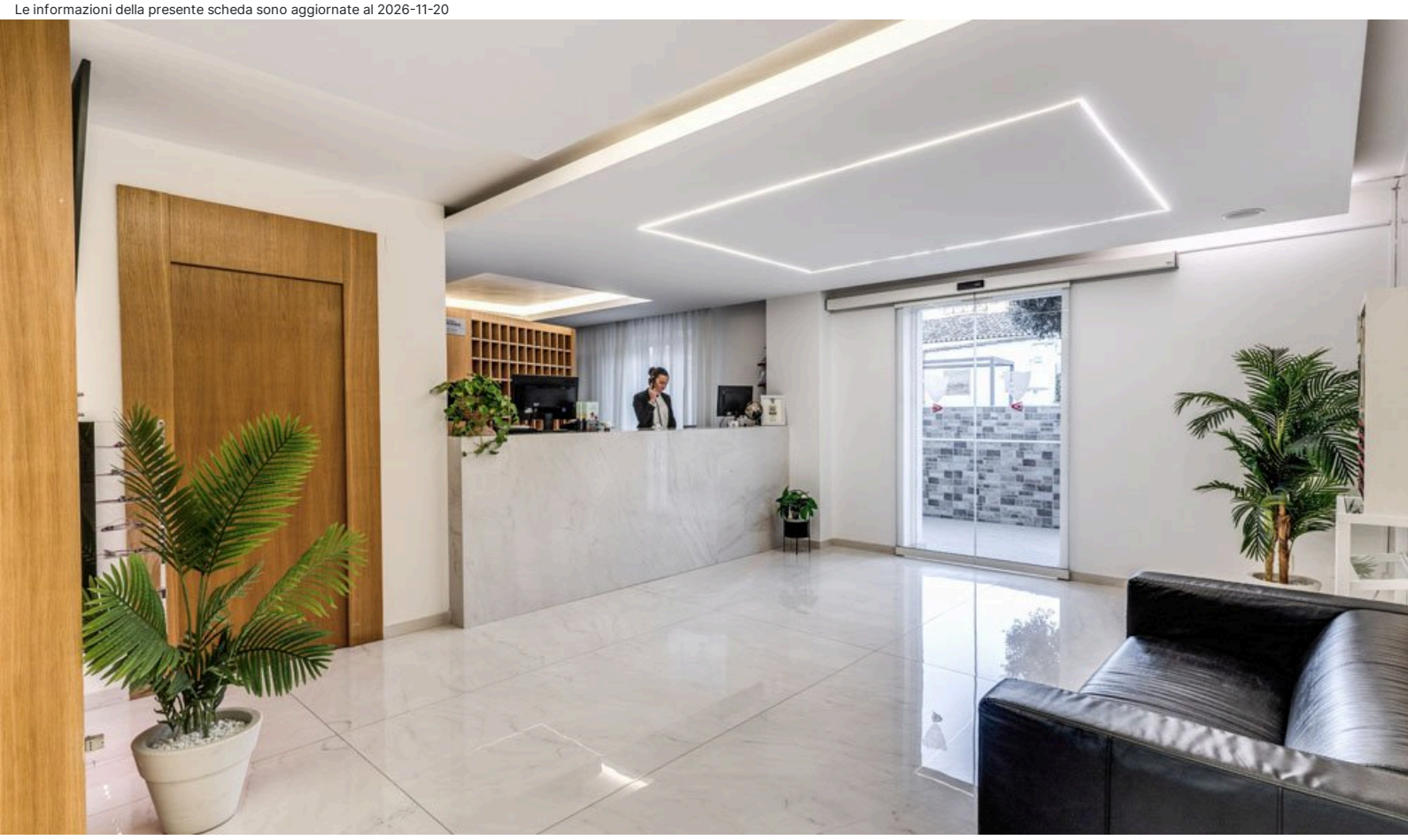

Sicilia - Palermo

Casena Dei Colli - Sure Hotel Collection By Best Western

★★★★

Informazioni

Posizione: a metà strada tra il centro storico e la spiaggia di Mondello. A circa 1 km dalla Stadio Renzo Barbera e dall'Ippodromo, a soli 500 m dal Teatro di Verdura. **Distanze:** dal mare, 6 km spiaggia di sabbia di Mondello - dal centro, 6,5 km. Fermata autobus di linea, 400 m.

Descrizione: Hotel in stile mediterraneo, ristrutturato nel 2018, vanta ambienti luminosi e confortevoli, sintesi perfetta tra modernità e calda accoglienza. L'ampio e rigoglioso giardino, con prato all'inglese, piante di ulivi, palme e agrumi, regala piacevoli momenti di relax. Si compone di un corpo centrale disposto su tre livelli con i servizi principali e alcune camere e, di un secondo corpo, a circa 30 metri, articolato su due livelli con camere Superior.

Camere: 83, in stile moderno, sobrie e confortevoli, tra **Economy** di dimensioni ridotte, al piano terra con porta finestra, **Classic** semplici e confortevoli, al primo e secondo piano, alcune con balcone, **Superior** nel corpo distaccato, alcune con balcone e **Deluxe** ampie, con vasca idromassaggio o vasca in camera e doccia in bagno. Disabili in Superior. **Dotazioni:** servizi con doccia e phon, telefono, Wi-Fi, TV-Sat con Sky, minifrigo, cassetta di sicurezza, climatizzatore.

Ristorazione: colazione continentale a buffet, arricchita da prodotti tipici come cannoli, marmellate e dolci della tradizione siciliana. Ristorante, aperto a cena (escluso la domenica), propone specialità della cucina regionale e nazionale, menu a scelta e servizio al tavolo. È possibile pranzare, su richiesta, à la carte con servizio al tavolo.

Servizi: hall con ampia e moderna sala soggiorno, Wi-Fi, internet point, ascensore nel corpo principale, due bar di cui uno in giardino. Centro congressi. Parcheggio incustodito. Garage a pagamento. Animali ammessi di piccola taglia, a pagamento (incluso doppia ciotola, brandina, sacchetti igienici e lettiera). Si accettano carte di credito. **A pagamento:** bevande e consumazioni extra; servizio di lavanderia. **Nelle vicinanze:** Tennis Club 300 m; Stadio e Ippodromo 1 km; Piscina comunale 1 km.

Cosa amerai

- Equidistanza tra Mondello e centro storico
- Oasi di tranquillità con giardino mediterraneo
- Ospitalità e servizi su misura

Adatto per

- chi desidera un luogo immerso nella natura, a metà strada tra Palermo e Mondello, lontano dal caos cittadino.

Opinioni degli ospiti

- Struttura immersa nel verde
- Colazione buona e abbondante
- Camera ampia e accogliente

Condizioni

- Arrivi dopo le ore 14:00 – Partenze entro le ore 11:00

I servizi

Amici Animali

Ammessi Animali di Piccola Taglia

Servizi in Camera

Wi-Fi
Doccia
Mini Frigo
Asciugacapelli
Cassetta di Sicurezza
Aria Condizionata

Servizi in Hotel

Sala Meeting
Servizio Lavanderia
Bar

Accessibilità

Ascensore

Ristorante

Colazione Continentale
Colazione a Buffet
Ristorante alla Carte

Parcheggio

Garage
Parcheggio Incustodito

Catene & Brand Affiliazioni

Accor Hotels
Best Western

Tipo di Vacanza

Famiglia
Smart Working
Viaggio con Amici

Attenzione

Alcune tipologie di camere potrebbero non essere presenti nella scheda tecnica

Immagini della struttura

