Le informazioni della presente scheda sono aggiornate al 2026-09-11

Sicilia - Palermo

Moncada Suites & Apartments

Informazioni

Posizione: affacciata su una storica viuzza, lastricata in basolato, a due passi dalla centrale Via Roma. A breve distanza dalla “Cala”, zona della movida palermitana, in prossimità mare. Luogo ideale per raggiungere in pochi minuti a piedi i principali luoghi della città, come Piazza Pretoria, i Quattro Canti, il Teatro Massimo e Piazza Marina. **Distanze:** dal mare, 11,5 km spiaggia di sabbia, Mondello - dal centro, in centro; 750 m Piazza Marina; 450 m Quattro Canti; 450 Piazza Pretoria; 500 m Teatro Massimo; 1 km Cattedrale.

Descrizione: B&B dal design contemporaneo, aperto a ottobre 2021, occupa il primo piano di un palazzo nobiliare dell’Ottocento, oggetto di un recente restauro conservativo. Gli ambienti se pur moderni custodiscono alcuni tratti della tradizione siciliana, come archi in pietra a vista o come un caratteristico soffitto in legno a cassettoni presente nel salone nobile.

Camere: 3, finemente arredate secondo uno stile sobrio ed elegante e nel rispetto dell’architettura preesistente, tra **Standard con bagno privato** (15 mq), **Standard con bagno privato esterno** (20 mq) matrimoniale, con bagno privato ubicato a pochi metri dalla camera, **Suite Deluxe** (25 mq) matrimoniale con balcone, **Family Deluxe** (35 mq) ampia e luminosa, disposta su due livelli, con camera matrimoniale e bagno privato al piano terra (Standard con bagno privato esterno) e seconda camera matrimoniale con bagno privato, al piano superiore (Standard con bagno privato). **Dotazioni:** servizi con doccia o vasca/doccia Suite Deluxe, phon, accappatoio, Wi-Fi, TV-Lcd, minibar, bollitore, macchina del caffè, riscaldamento e aria condizionata. Cassetta di sicurezza in Family Deluxe.

Ristorazione: colazione all’italiana, servita nel salone nobile.

Servizi: ricevimento (è richiesto un preavviso telefonico per comunicare orario di arrivo). Deposito bagagli, a pagamento. Wi-Fi. Ascensore condominiale. Salone nobiliare attrezzato con tavoli, sedie, divano e angolo TV. Parcheggio custodito, a 300 m, € 15 al giorno. Animali non ammessi. Si accettano carte di credito. **A pagamento:** bevande e consumazioni extra; servizio lavanderia. **Nelle vicinanze:** SPA, 1,3 km; “Ex Real Fonderia”, luogo di aggregazione culturale, spazio espositivo e location per cerimonie, 450 m.

Cosa amerai

- Dimora storica
- Centralità
- Design e comfort

Adatto per

- chi è alla ricerca di un’esperienza unica da vivere tra le mura storiche di un antico palazzo siciliano, nel cuore di Palermo.

Opinioni degli ospiti

- Ambienti curati nei dettagli
- Posizione strategica
- Ottima accoglienza e professionalità
- Eccellente pulizia

Condizioni

- Arrivi dopo le ore 14:00 – Partenze entro le ore 10:00.
- Nb: Nel palazzo è presente un servizio di portineria. Inoltre la struttura vanta un ingresso principale, servito da ascensore e un secondo ingresso privato con scale.

I servizi

Servizi in Camera

Wi-Fi
Doccia
Mini Bar
Riscaldamento
Asciugacapelli
Cassetta di Sicurezza
Accappatoio
Aria Condizionata
TV

Servizi in Hotel

Servizio Lavanderia
Distanza 0 - 1 km dal centro

Accessibilità

Ascensore

Parcheggio

Parcheggio nelle vicinanze

Tipo di Vacanza

Famiglia
Giovani Under 30
Luna di Miele
Viaggio con Amici

Attenzione

Alcune tipologie di camere potrebbero non essere presenti nella scheda tecnica
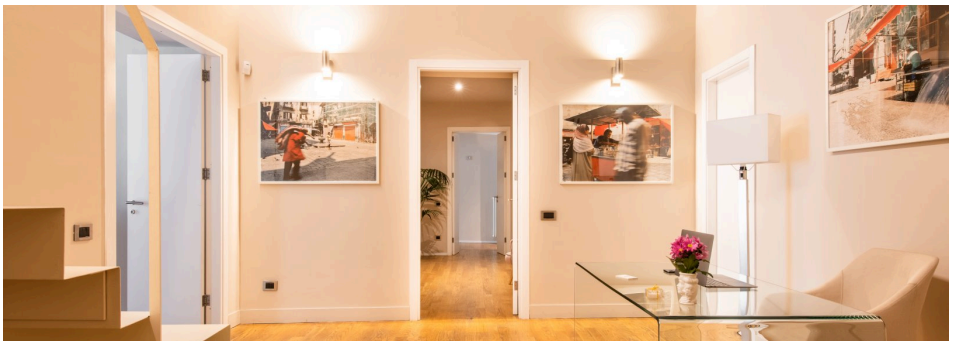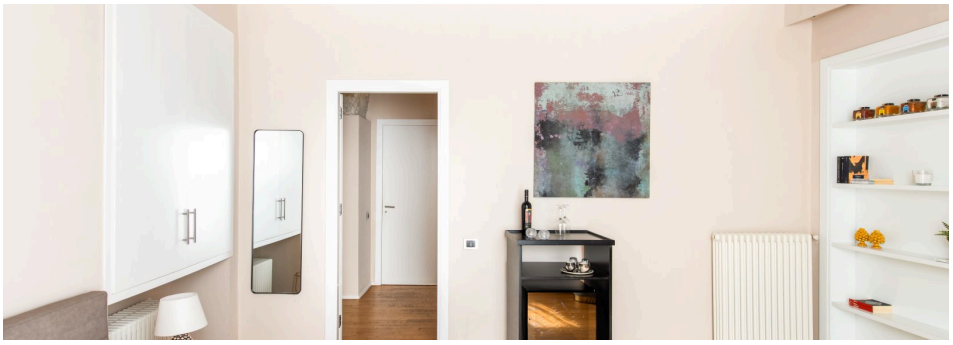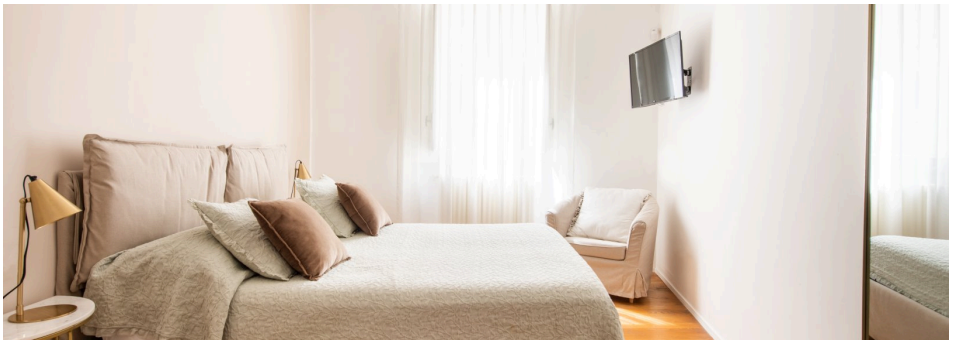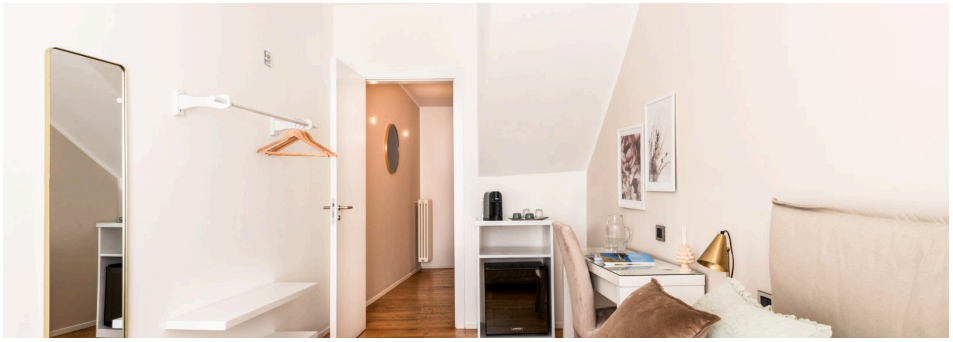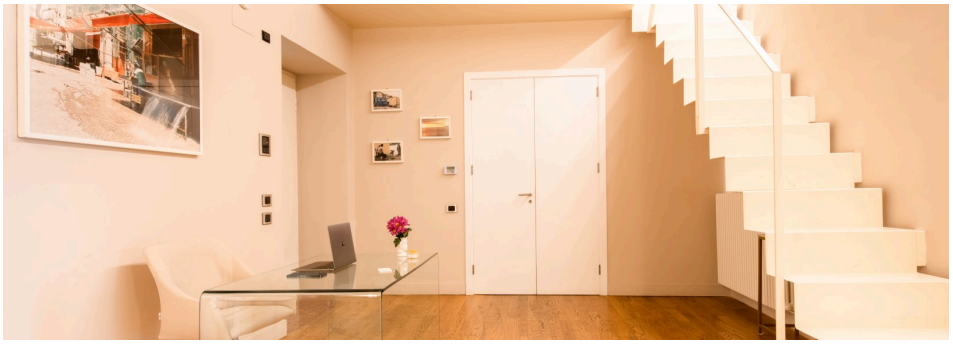
Immagini della struttura