Le informazioni della presente scheda sono aggiornate al 2026-11-26

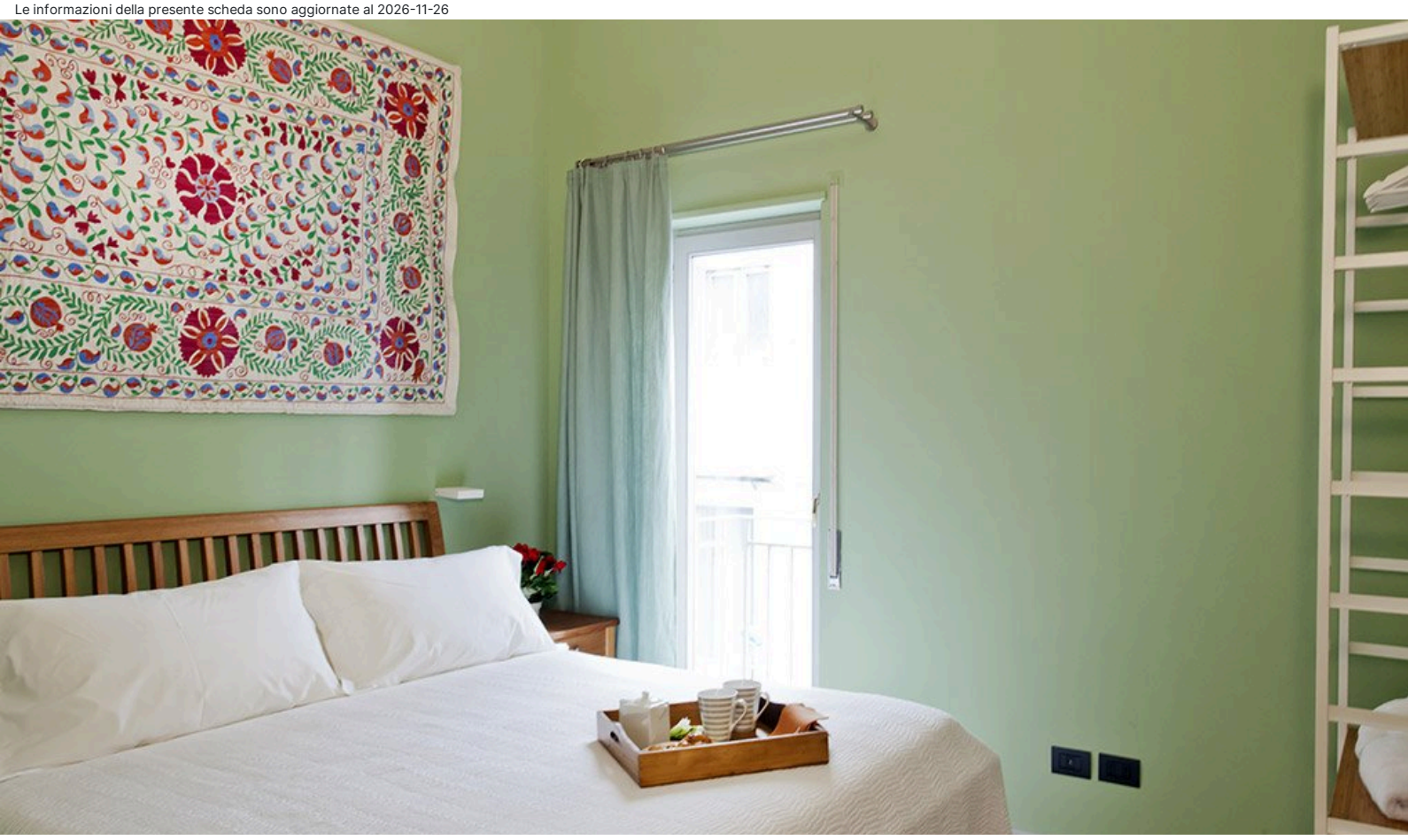

Sicilia - Palermo

Palazzo Planeta

Informazioni

Posizione: nel cuore del centro storico, nelle immediate vicinanze di Piazza Florio e a pochi passi da Teatro Massimo, punto di partenza per numerosi itinerari culturali. **Distanze:** dal mare, 12 km Mondello, spiaggia di sabbia – dal centro, in centro.

Descrizione: appartamenti ospitati al terzo, al quarto e al piano mansardato di un antico palazzo nobiliare dei primi anni del Novecento, sapientemente ristrutturato.

Appartamenti: 9, spaziosi e luminosi, arredati con gusto ed eleganza, tra **Bilocali** e **Trilocali**. **Dotazioni:** servizi con vasca o doccia e phon, Wi-Fi, angolo cottura, forno a microonde, frigorifero, TV, lavastoviglie, bollitore tè e caffè, ferro e asse da stiro, riscaldamento, aria condizionata.

Kemonia (35mq): soggiorno e camera matrimoniale con finestra vista interna.

Kalsa/Olivella (50 mq): soggiorno, camera matrimoniale. Balcone in Kalsa e finestra in Olivella.

Il Capo (52 mq.): in mansarda, con soggiorno, camera matrimoniale e terrazza.

Zisa (65 mq) soggiorno, camera matrimoniale, cameretta con letto singolo, balcone vista città

Ballarò/Al Borgo (65 mq.): soggiorno, camera matrimoniale, cameretta con letto singolo, balcone vista città.

Vucciria/Cassaro (98 mq.): soggiorno, camera matrimoniale e cameretta con letti separati, tre balconi con vista sul centro storico.

Suite: 4, **Junior Suite/Eolo** (30 mq) caratterizzata dai toni dell'ocra, **Suite Excecutive/Bacco** (40 mq) open space composto da soggiorno e camera matrimoniale con finestra vista città (Via Roma), **Suite Superior/Cerere** (42 mq) open space composto da soggiorno con divano letto e letto matrimoniale e finestra vista città (via

Principe di Belmonte), **Suite Queen/Venere** (56 mq) caratterizzata da ampi spazi, che si dividono tra camera da letto e soggiorno con finestra con vista su Via Roma e via Principe di Belmonte. **Dotazioni:** servizi con doccia e phon, Wi-fi, frigobar, macchina da caffè e bollitore. Cucina attrezzata in comune.

Servizi: ricevimento telefonico, arrivi da concordare preventivamente. Ascensore fino al quarto piano. La mansarda è raggiungibile tramite una rampa di scale. Parcheggio privato a ca. 200 m, a pagamento. Animali non ammessi. Si accettano carte di credito, Visa e MasterCard.

Cosa amerai

- In posizione centrale
- Palazzo storico rinnovato di recente
- Ambienti luminosi e ricchi di comfort

Adatto per

- chi sogna di vivere una vacanza in totale autonomia nel cuore pulsante del centro storico di Palermo, immergendosi nella vivace atmosfera del capoluogo siciliano.

Opinioni degli ospiti

- Proprietari gentili e disponibili
- Angolo cottura con stoviglie
- Appartamenti accoglienti e confortevoli

Condizioni

- Arrivi dopo le ore 14:00 - Partenze entro le ore 10:00

I servizi

Servizi in Camera

Lavatrice
Wi-Fi
Doccia
Cucina
Riscaldamento
Asciugacapelli
Lavapiatti
Aria Condizionata
TV

Accessibilità

Ascensore
Accesso in hotel privo di scale

Parcheggio

Parcheggio nelle vicinanze

Tipo di Vacanza

Famiglia
Giovani Under 30
Viaggio con Amici

Attenzione

Alcune tipologie di camere potrebbero non essere presenti nella scheda tecnica

Immagini della struttura

