Le informazioni della presente scheda sono aggiornate al 2025-12-15

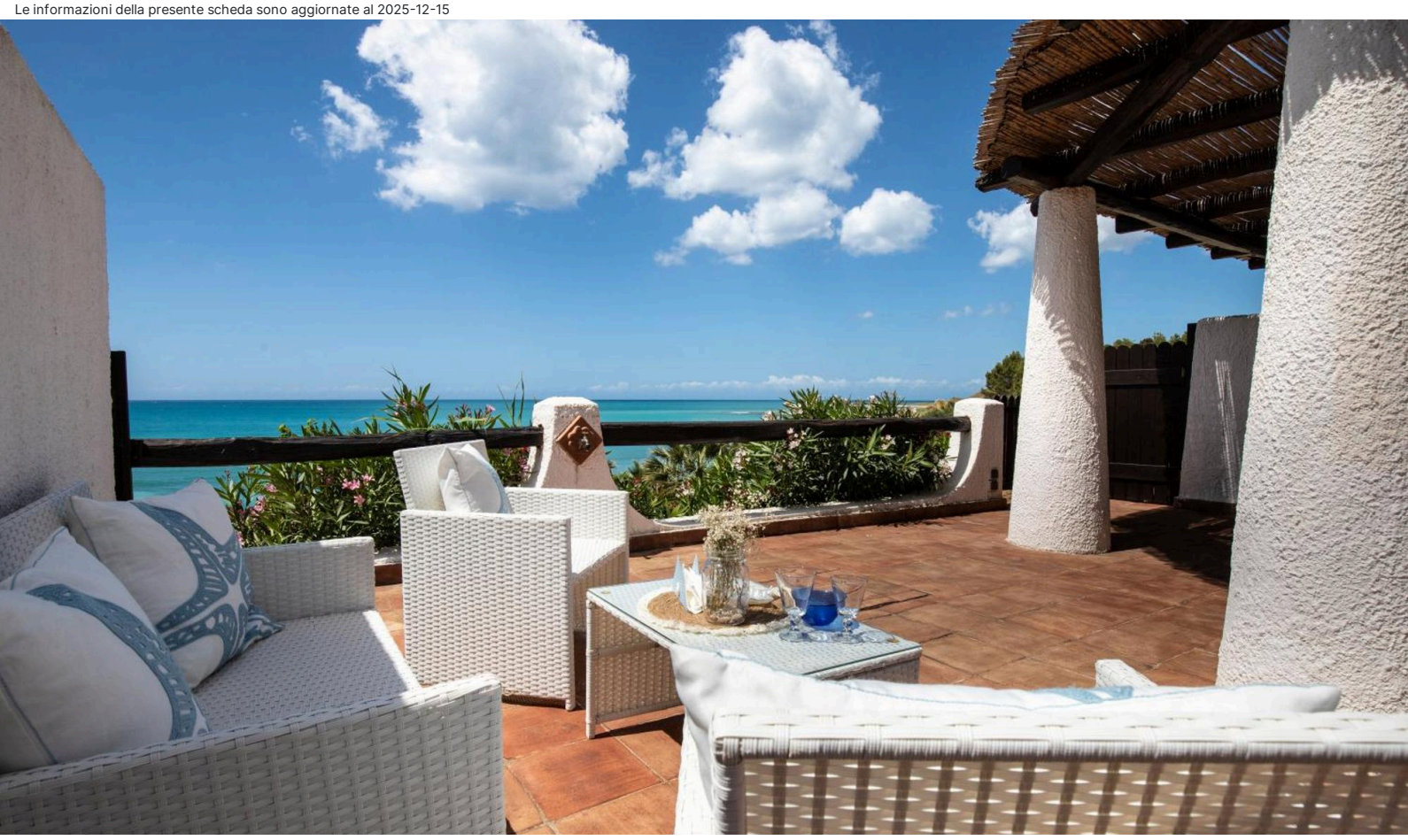

Sicilia - Sciacca

Villa Sciacca Lumia SOLE

Informazioni

Posizione: in una zona tranquilla e panoramica, a pochi passi dal mare e a breve distanza dal centro di Sciacca.
Distanze: dal mare, 200 m - dal centro, 5 km Sciacca.

Descrizione: la villa è suddivisa in due appartamenti indipendenti, denominati **Sole** e **Luna**. **L'appartamento Sole** offre una sistemazione confortevole per quattro persone, con spazi interni ben distribuiti e arredi funzionali. Gli ospiti possono godere di una terrazza privata attrezzata con vista sul mare, ideale per cene all'aperto e momenti di relax. **L'appartamento Luna** può ospitare fino a cinque persone.

Superficie interna: circa 60 mq

Superficie esterna: terrazza privata con vista mare

Numero bagni: 1 con doccia e asciugacapelli

Numero camere: 2 (una matrimoniale e una con due letti singoli)

Aria condizionata: sì (a pagamento)

Animali: ammessi

Cucina: angolo cottura attrezzato con frigorifero, forno, piano cottura e utensili da cucina; macchina per il caffè

Esterni: terrazza privata con tavolo, sedie e ombrellone; area barbecue in comune

Parcheggio: no (parcheggio in strada)

Dotazioni: Wi-Fi gratuito, TV satellitare, lavatrice (in comune con l'appartamento Luna), ferro e asse da stiro

Cosa amerai

- Vicinanza alla spiaggia
- Terrazza privata con vista mare
- Atmosfera tranquilla e rilassante

Adatto per

- chi desidera una vacanza all'insegna del relax, vicino al mare e alle attrazioni culturali di Sciacca.

Opinioni degli ospiti

- A pochi passi dal mare
- Immersa nella natura
- Posizione

Condizioni

- Arrivi dopo le ore 12:00 - Partenze entro le ore 10:00

I servizi

Servizi in Camera

Wi-Fi
Doccia
Mini Frigo
Cucina
Asciugacapelli
Aria Condizionata
Asse da Stiro
Ferro da Stiro
TV

Attenzione

Alcune tipologie di camere potrebbero non essere presenti nella scheda tecnica
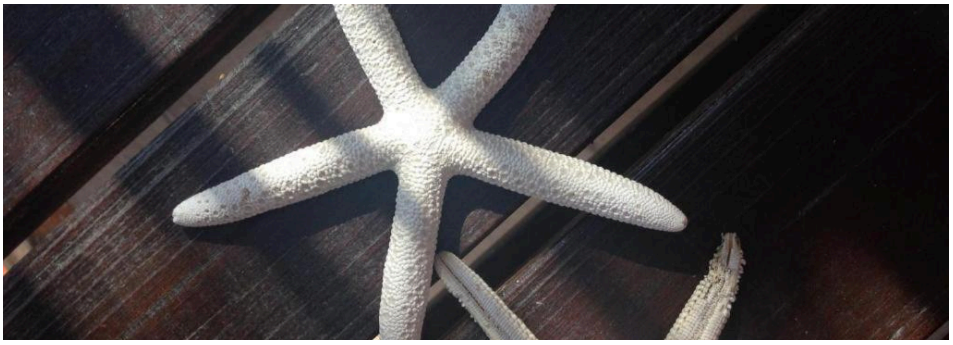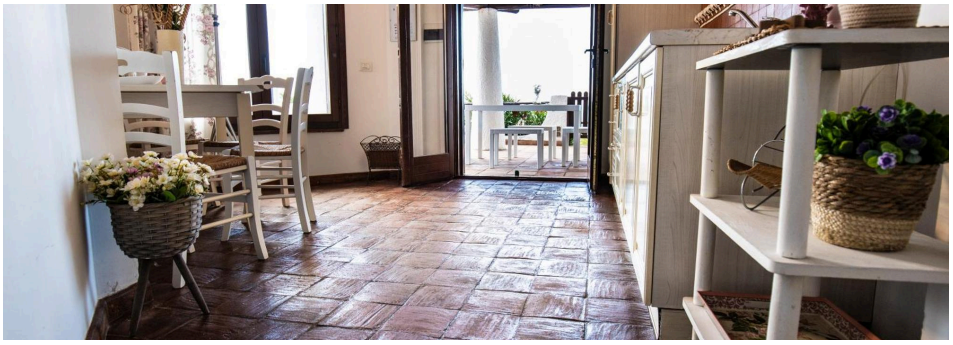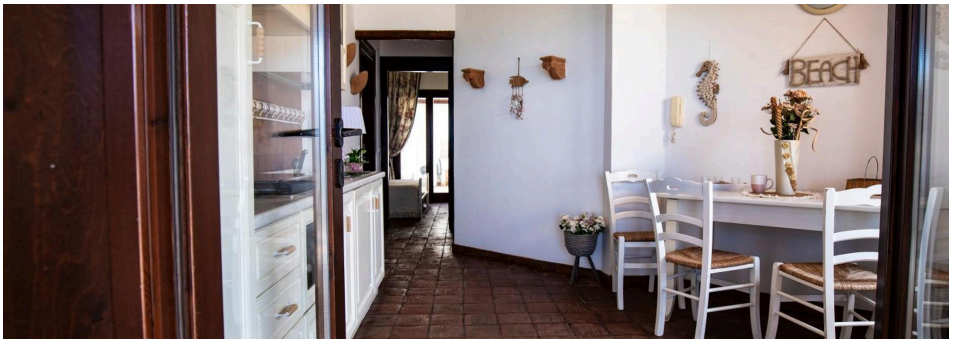
Immagini della struttura