Le informazioni della presente scheda sono aggiornate al 2026-11-21



Sicilia - Taormina

Chrismare Hotel

★★★★

Informazioni

Posizione: sul lungomare di Mazzeo, direttamente sulla spiaggia di "Baia delle Sirene". **Distanze:** dal mare, sul mare – dal centro, 7 Km; 3 km dalla funivia Mazzarò-Taormina.

Descrizione: struttura, rinnovata nel 2015 e circondata da un curato giardino, si compone di un unico corpo disposto su tre livelli.

Camere: 18, tra **Standard** con finestra o balcone vista Monte Tauro, **Standard Vista Mare Parziale** con due balconi e **Superior** con balcone vista mare frontale. Camere per disabili in Standard al piano terra. Quarto letto in Superior. **Dotazioni:** servizi con doccia e phon, Wi-Fi, TV-Sat, cassaforte, aria condizionata.

Ristorazione: colazione continentale a buffet. Ristorante propone cucina della tradizione e nazionale, con menu a scelta e servizio al tavolo.

Servizi: hall, reception, Wi-Fi, bar, patio con gazebo tavoli e sedie. Parcheggio incustodito, a pagamento. Animali ammessi di piccola taglia. Si accettano carte di credito. **A pagamento:** bevande, consumazioni extra.

Spiaggia: di sabbia e ciottoli, convenzionata da Maggio a Settembre, a ca. 150 m, attrezzata con un ombrellone e due lettini a camera, a pagamento.

Cosa amerai

- Vista mare frontale
- Atmosfera familiare

Adatto per

- una clientela alla ricerca di mare, sole e cultura, a Taormina, nel cuore della Sicilia Orientale.

Opinioni degli ospiti

- Abbondante colazione
- Camere spaziose e pulite
- Personale disponibile e professionale

Condizioni

- Arrivi dopo le ore 16:00 - Partenze entro le ore 11:00

I servizi

Servizi in Hotel

Wi-Fi nelle Aree Comuni
Bar

Amici Animali

Ammessi Animali di Piccola Taglia

Servizi in Camera

Wi-Fi
Doccia
Asciugacapelli
Cassetta di Sicurezza
Aria Condizionata

Mare e Spiaggia

Spiaggia di Sabbia
Spiaggia di ciottoli
Ombrelloni
Lettini da mare
Distanza 0 - 1 km dal mare
Spiaggia Convenzionata

Ristorante

Ristorante
Colazione Continentale
Colazione a Buffet

Accessibilità

Camere per Disabili

Parcheggio

Parcheggio Incustodito

Tipo di Vacanza

Famiglia
Giovani Under 30
Viaggio con Amici

Attenzione

Alcune tipologie di camere potrebbero non essere presenti nella scheda tecnica

Immagini della struttura

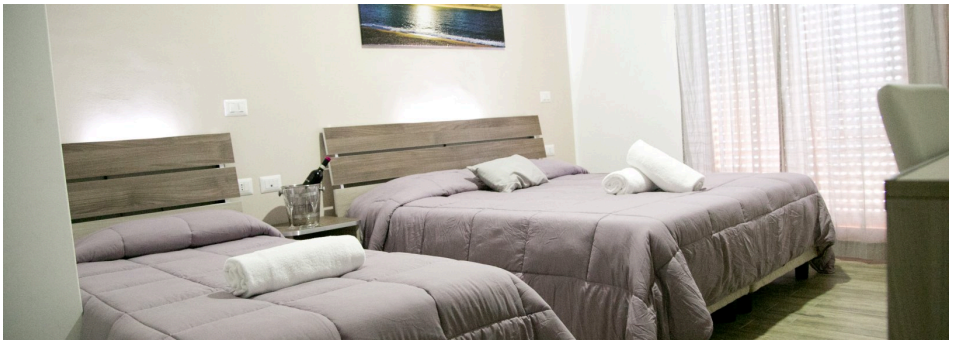



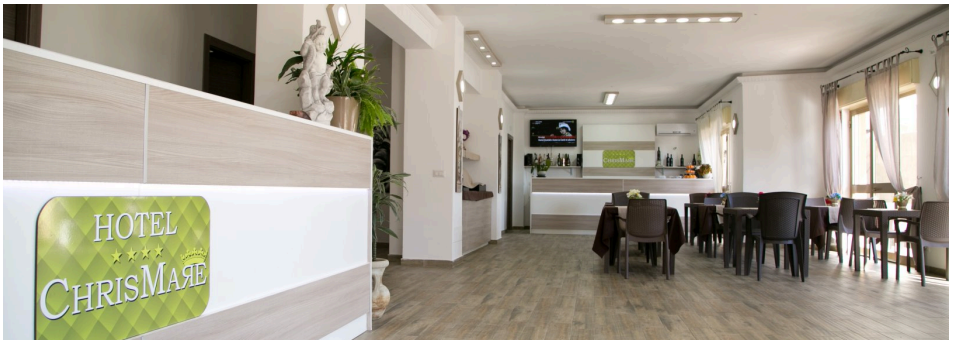








ChrisMare





