Le informazioni della presente scheda sono aggiornate al 2026-11-23

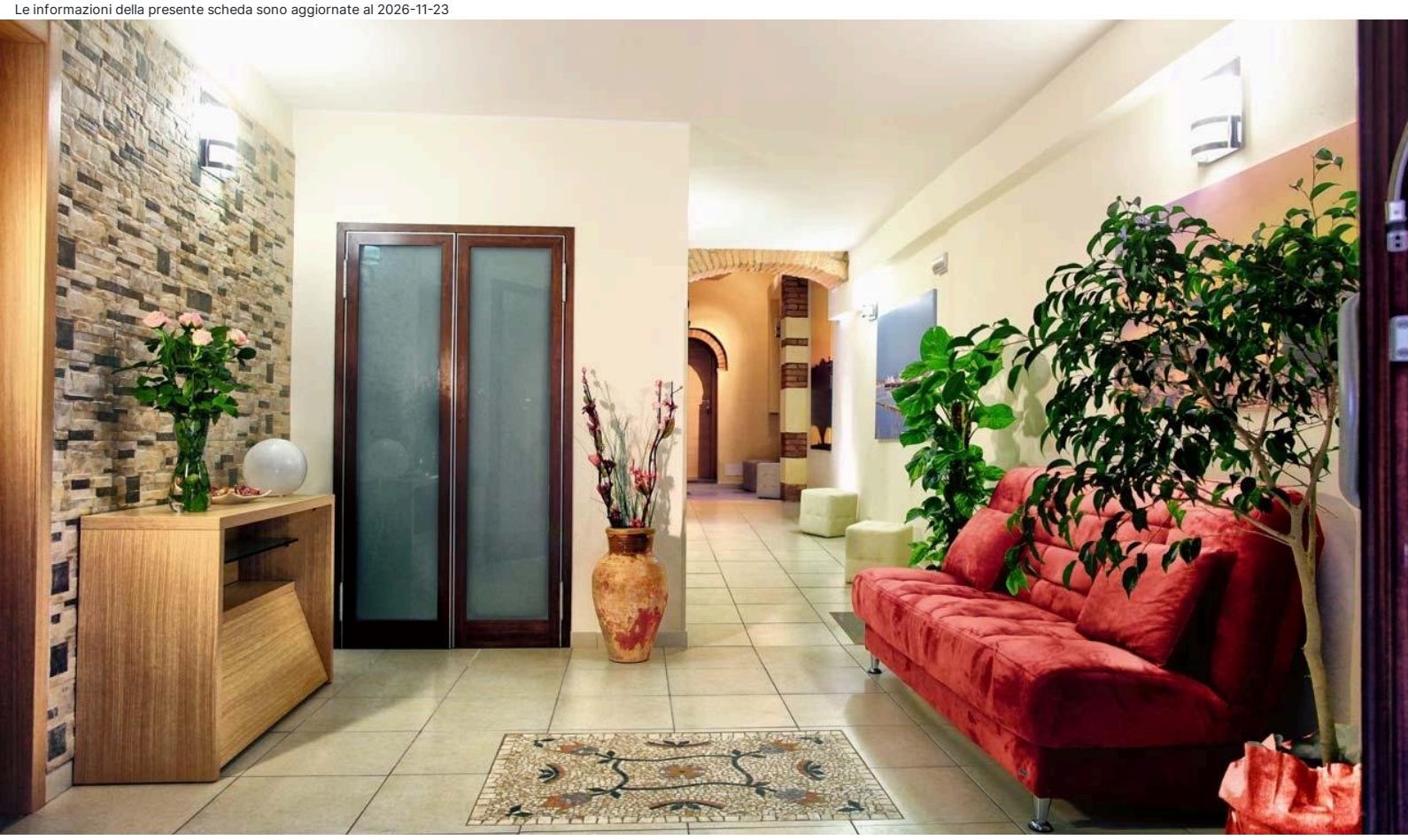

Sicilia - Trapani

Porta delle Botteghelle

★★★

Informazioni

Posizione: nel cuore del centro storico, in zona pedonale, a due passi dalla Cattedrale di San Lorenzo e a soli 5 minuti a piedi dall'imbarco per le Isole Egadi. La "Spiaggia delle Mura di Tramontana" con il suo lungomare, si raggiunge con comodamente con una piacevole passeggiata. **Distanze:** dal mare, 170 m "Spiaggia delle Mura di Tramontana" - dal centro, in centro, 350 m Cattedrale di San Lorenzo; 16 km Erice; 30 km Marsala; 45 km San Vito Lo Capo. Stazione Ferroviaria: 1,4 km. Porto: 650 m imbarco per le Isole Egadi.

Descrizione: elegante struttura nata dal recupero di un edificio storico della metà dell'800, sapientemente ristrutturato, custodisce elementi architettonici originali affiancati da elementi di design contemporaneo. Si compone di un corpo disposto su quattro livelli.

Camere: 11, arredate in stile classico con dettagli di pregio, tra **Economy**, matrimoniali con vista interna, **Comfort** situate al primo, secondo e terzo piano, vista cortile o città, **Deluxe**, ubicate al primo e terzo piano, con balcone alla francese vista città, **Superior** curate e accoglienti, con balcone . Terzo e quarto letto in letto pieghevole. **Dotazioni:** servizi con doccia e phon, Wi-Fi, TV digitale, frigobar, bollitore, cassaforte, climatizzatore.

Appartamenti: 2, **Bilocali** sobri ed accoglienti. **Dotazioni:** servizi con doccia e phon, Wi-Fi, TV digitale, angolo cottura a scomparsa, frigorifero da sotto lavello con piccola zona freezer, bollitore, macchina del caffè, climatizzatore.

Bilocale: soggiorno con divano letto a una piazza e mezza, camera matrimoniale o doppia. Secondo o terzo piano, vista cortile.

Ristorazione: colazione continentale a buffet, realizzata con prodotti tipici e specialità della tradizione siciliana, servita in una luminosa sala colazione.

Servizi: hall, ricevimento, deposito bagaglio, Wi-Fi. Ascensore serve dal primo piano fino a terzo piano. Salotto relax con angolo cottura ad uso comune, ad ogni piano. Parcheggio convenzionato, a 3 km con servizio di car valet. Parcheggi a pagamento, 300 m. Animali ammessi di piccola taglia, a pagamento. Si accettano carte di credito, escluso Amex. **A pagamento:** bevande, servizio lavanderia.

Cosa amerai

- Centralità
- Dimora storica
- Colazione

Adatto per

- chi è alla ricerca di un'elegante dimora, nel cuore del centro storico di Trapani

Opinioni degli ospiti

- Ambienti moderni, impreziositi da dettagli d'epoca
- Posizione strategica
- Staff professionale e cordiale
- Ottima scelta di prodotti per la prima colazione

Condizioni

- Arrivi dopo le ore 14:00 – Partenze entro le ore 11:00.

I servizi

Amici Animali

Ammessi Animali di Piccola Taglia

Servizi in Camera

Wi-Fi
Doccia
Mini Frigo
Cucina
Asciugacapelli
Cassetta di Sicurezza
Aria Condizionata
TV

Servizi in Hotel

Servizio Lavanderia

Accessibilità

Ascensore
Accesso su Sedie a Rotelle
Lavabo più basso
Maniglioni in bagno
Ristorante
Segnaletica tattile in ascensore

Ristorante

Colazione Continentale
Colazione a Buffet

Parcheggio

Parcheggio nelle vicinanze

Tipo di Vacanza

Famiglia
Giovani Under 30
Viaggio con Amici

Attenzione

Alcune tipologie di camere potrebbero non essere presenti nella scheda tecnica

Immagini della struttura





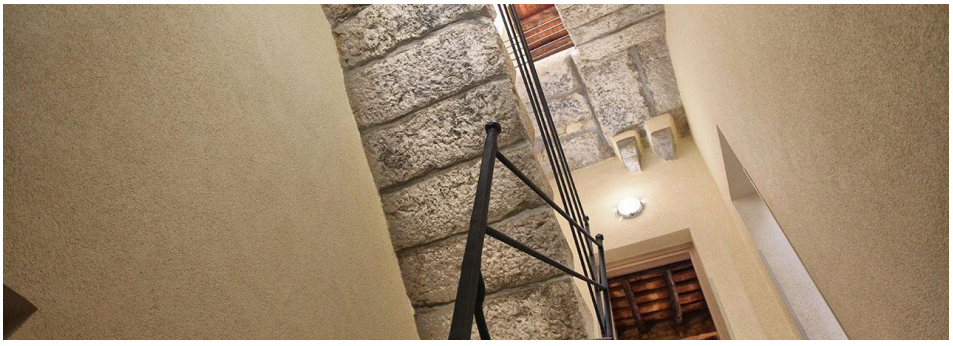

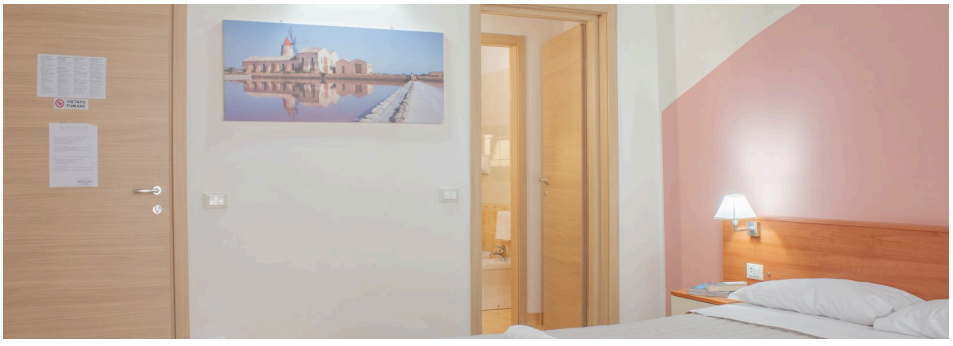

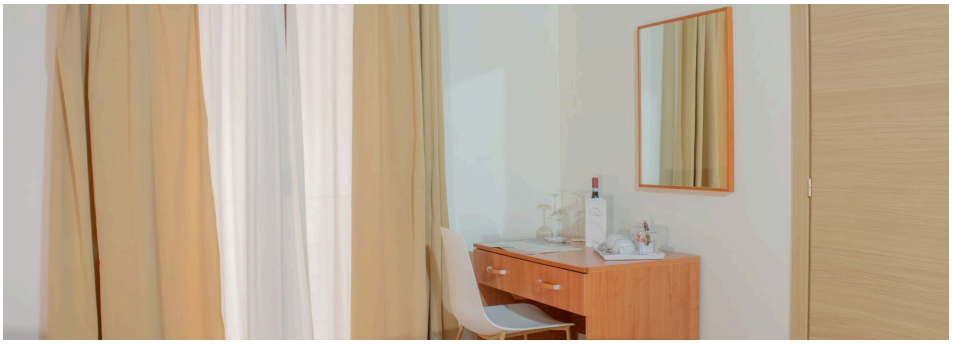

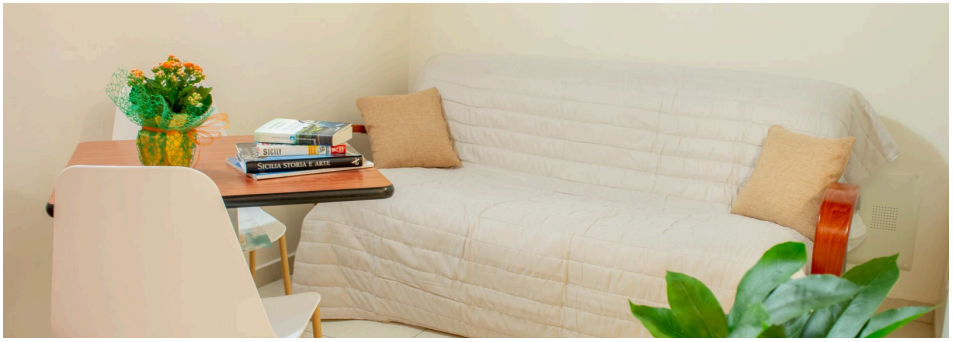
SICILIA
SICILIA STORIA E ARTE

