Le informazioni della presente scheda sono aggiornate al 2025-11-14

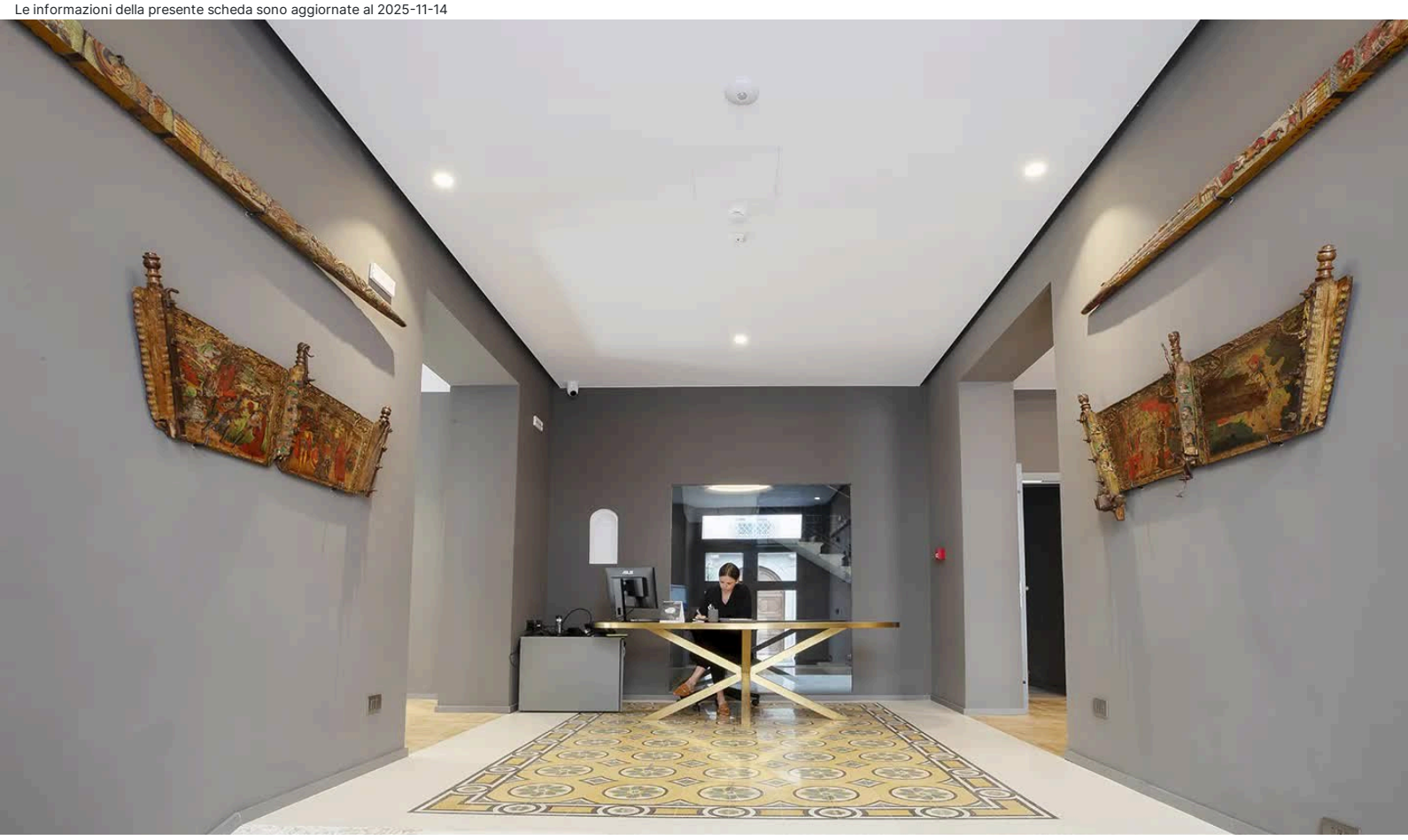

Sicilia - Trapani

Re Sale Hotel

★★★★

Informazioni

Posizione: nel cuore del centro storico, a due passi dalla Cattedrale di San Lorenzo e dall'imbarco per le Isole Egadi. La "Spiaggia delle Mura di Tramontana", si raggiunge facilmente con una passeggiata di dieci minuti. **Distanze:** dal mare, 850 m a piedi "Spiaggia delle Mura di Tramontana" - dal centro, in centro. Stazione Ferroviaria: 700 m. Imbarco Isole Egadi: 250 m. Fermata bus: 250 m.

Descrizione: Boutique Hotel, inaugurato nel 2022, nato dalla riqualificazione di un antico edificio, vanta ambienti raffinati e moderni, sintesi perfetta di tradizione e modernità. Il roof-top con vista panoramica sui tetti della città, ospita una splendida terrazza dove durante la bella stagione è possibile fare la colazione. Si compone di un corpo disposto su quattro livelli.

Camere: 14, raffinate ed eleganti, caratterizzate da un design semplice ma ricercato, vantano tutte pavimentazione in parquet, tra **Superior** (15 mq), **Deluxe Balcone** (20 mq) e **Singola** (12 mq). **Dotazioni:** servizi con doccia e phon, telefono, Wi-Fi, SmartTV con canali Sky, minibar, cassaforte, climatizzatore. Camera per disabili in Deluxe.

Ristorazione: colazione all'italiana arricchita da prodotti salati e specialità siciliane, servita durante la bella stagione sulla terrazza panoramica del roof-top.

Servizi: hall, ricevimento, deposito bagaglio, Wi-Fi. Bar. Ascensore. Sala TV. Roof-Top con vista sui tetti della città, arredato con tavolini e sedie. Parcheggio libero in strada o parcheggio custodito esterno, con sevizio di car valet € 10 al giorno. Animali non ammessi. Si accettano carte di credito. **A pagamento:** bevande e consumazione extra.

Cosa amerai

- Centralità
- Dimora di design
- Roof-top

Adatto per

- chi è alla ricerca di un boutique hotel nel cuore di Trapani a pochi passi dall'imbarco per le isole Egadi.

Opinioni degli ospiti

- Ambienti contemporanei di fascino
- Posizione strategica
- Camere in stile contemporaneo, accoglienti e pulite
- Staff professionale e cordiale

Condizioni

- Arrivi dopo le ore 15:00 – Partenze entro le ore 10:00

I servizi

Servizi in Camera

Wi-Fi
Doccia
Mini Bar
Asciugacapelli
Cassetta di Sicurezza
Aria Condizionata
TV

Accessibilità

Ascensore
Camere per Disabili

Parcheggio

Parcheggio nelle vicinanze

Servizi in Hotel

Bar

Ristorante

Colazione all'italiana

Tipo di Vacanza

Famiglia
Luna di Miele
Viaggio con Amici

Attenzione

Alcune tipologie di camere potrebbero non essere presenti nella scheda tecnica
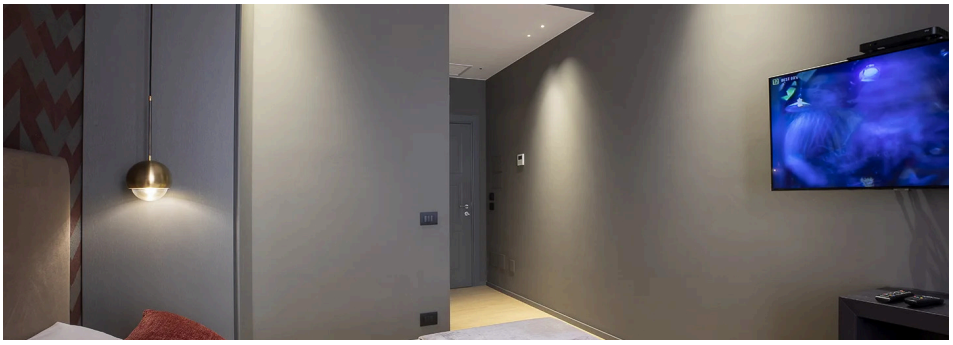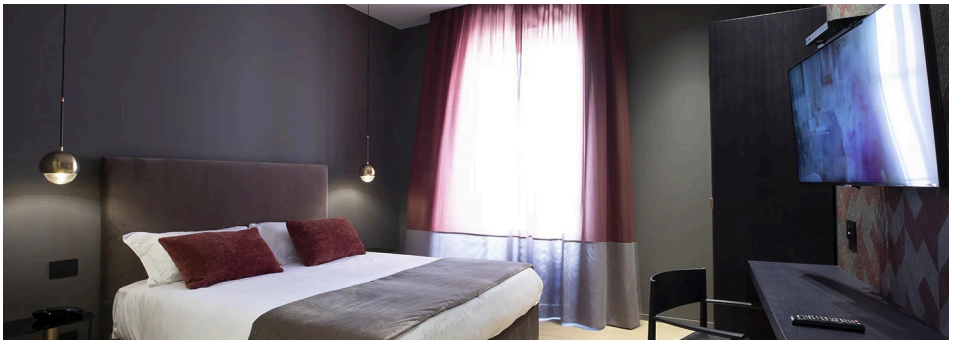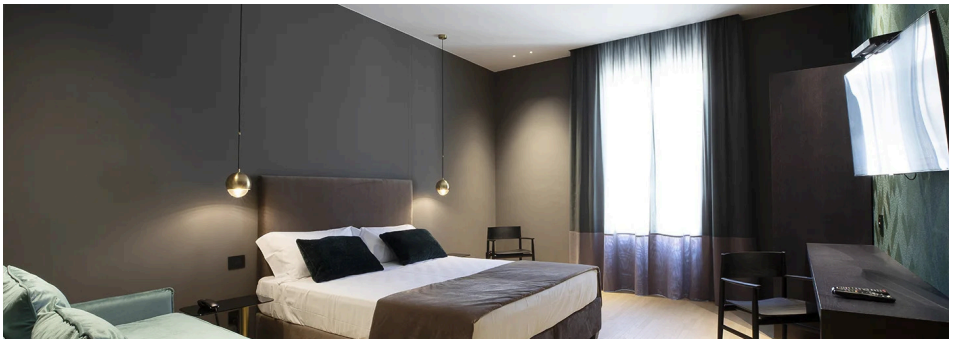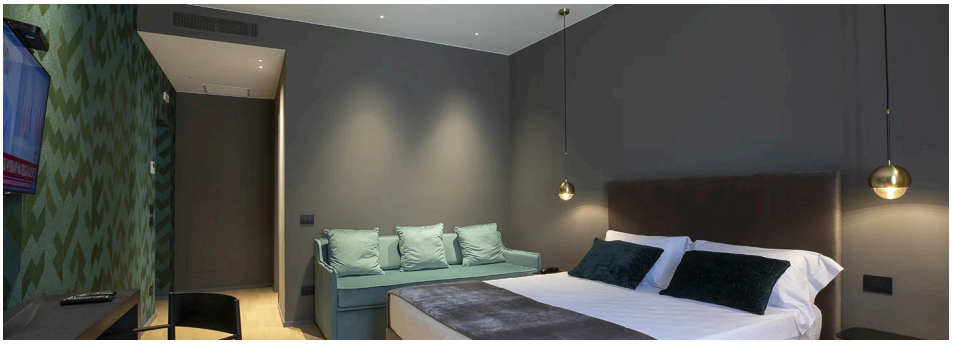
Immagini della struttura