Le informazioni della presente scheda sono aggiornate al 2025-08-19

Sicilia - Isola di Lipari

Tour delle Isole Eolie - Lipari in mezza pensione

Itinerario

1 Lipari

Arrivo a Lipari e sistemazione in hotel. In serata incontro con il nostro accompagnatore per il cocktail di benvenuto e presentazione del tour. Cena in hotel o presso ristorante esterno. Pernottamento.

2 Salina

Prima colazione in Hotel. Partenza in barca per Salina. Prima di raggiungere Salina, possibilità di sosta bagno nelle acque cristalline nei pressi delle Cave di Pomice. A seguire raggiungeremo l'isola di Salina navigando lungo la costa e ci soffermeremo nella bellissima Baia di Pollara, set cinematografico di noti film. Possibilità di un tuffo nelle acque della baia. A seguire, circumnavigazione dell'isola per ammirare le numerose insenature e baie della costa, e sbarco a Santa Marina Salina dove ci attende il bus per un percorso panoramico fino a raggiungere il comune di Malfa, dove visiteremo il Museo dell'emigrazione Eoliana. Proseguimento verso il comune di santa Marina Salina dove sosteremo nella frazione di Lingua, grazioso villaggio costeggiato dal noto laghetto salato che ha ispirato il nome dell'isola. Sosta pranzo a base di "pane cunzato" e granita eoliana. Nel pomeriggio rientro in barca lungo la costa occidentale di Lipari per ammirare i faraglioni di Pietra Menalda e Pietralonga. Cena in hotel o presso ristorante convenzionato. Pernottamento.

3 Vulcano

Prima colazione in hotel. Partenza in barca per l'isola di Vulcano ammirando le baie e la costa dell'isola con particolare attenzione alla "Grotta del Cavallo" e la "Piscina di Venere". Possibilità di sosta per il bagno dalla motonave. A seguire giro in bus all'interno dell'isola e sosta degustazione di prodotti tipici eoliani come i capperi, miele, formaggi e calice di vino. Pranzo libero e tempo a disposizione con possibilità di immergersi nelle acque sulfuree della baia di levante o di un tuffo nella famosa spiaggia delle sabbie nere. Rientro in hotel, cena in hotel o presso ristorante esterno. Pernottamento.

4 Panarea e Stromboli (trattamento di camera e colazione)

Prima colazione in hotel e tempo libero in mattinata. Pranzo libero e partenza in barca nel primo pomeriggio per il programma seguente: Arrivo in prossimità dell'isola di Panarea costeggiando le stupende baie di Calajunco, Cala Zimmari e Drauto. Sosta con passeggiata nel centro abitato per ammirare le casette tipiche e le viuzze pedonali costeggiate da muretti a secco e fiori. A seguire imbarco e rotta per Stromboli, costeggiando gli Isolotti di Panarea (Basiluzzo e le Lische). Arrivo al porto di Stromboli con sbarco e passeggiata nel centro abitato e tempo libero per godere dei graziosi bar e locali che organizzano apericene su terrazze panoramiche. All'imbrunire imbarco e rotta verso la "Sciara del fuoco" costeggiando l'isolotto di Strombolicchio al tramonto, dove la barca si fermerà per farci ammirare l'attività esplosiva dello Stromboli dal mare. Rientro in hotel in barca. Cena libera e pernottamento.

5 **Lipari**

Prima colazione in hotel. In mattinata walking tour nei vicoli del centro storico di Lipari e visita con guida locale del parco archeologico e della Cattedrale. Per i partecipanti che lo volessero, è possibile visitare il Museo Archeologico Bernabò Brea. Pranzo libero. A seguire giro in bus per ammirare l'interno dell'isola con soste panoramiche. Rientro in hotel. Cena in hotel o presso ristorante convenzionato. Pernottamento.

6 **Alicudi e Filicudi**

Prima colazione in hotel. Partenza in barca per Alicudi, la più selvaggia delle Isole, detta anche l'isola dell'erica. Visita del piccolo borgo di pescatori e tempo a disposizione. Pranzo libero. Nel primo pomeriggio proseguimento per Filicudi, l'isola delle felci, costeggiando i Faraglioni la Canna, Montenassari e la Grotta del Bue Marino. Arrivo al porto e tempo libero. Rientro in hotel. Cena in hotel o presso ristorante convenzionato. Pernottamento.

7 **Lipari (giornata libera)**

Prima colazione in hotel. Giornata libera e pranzo libero per i partecipanti, con possibilità di riservare (a pagamento) con il supporto del nostro accompagnatore: un percorso trekking con guida specializzata, oppure di noleggiare gozzo con skipper per andare alle spiagge più belle raggiungibili solo dal mare, l'ingresso in un centro benessere o di passare una giornata di relax in uno degli stabilimenti balneari dell'isola. In ogni caso si potrà scegliere di trascorrere la giornata a proprio piacimento. Cena in hotel o presso ristorante esterno. Pernottamento.

8 **Lipari**

Prima colazione in hotel e fine dei servizi.

Cosa include

- Trasferimenti a/r dal porto di Lipari all'hotel in arrivo e partenza.
- Sistemazione in hotel 4 stelle.
- Trattamento di mezza pensione presso hotel o ristoranti esterni ad essi convenzionati (6 giorni in mezza pensione e 1 giorno in camera e colazione).
- Trasferimenti intermedi da/per porto per inizio/fine escursioni se l'hotel dista oltre 1 km dal porto
- Cocktail di benvenuto.
- Passaggi marittimi come da programma con imbarcazioni private o di linea
- Accompagnatore durante le escursioni.
- Guida locale per il parco archeologico di Lipari.
- Percorso in bus turistico sull'Isola di Salina come da programma.
- Percorso in bus turistico sull'Isola di Lipari come da programma.
- Percorso in bus turistico sull'Isola di Vulcano come da programma.
- Degustazione prodotti tipici Eoliani nella giornata dedicata alla visita dell'isola di Vulcano.
- Merenda eoliana con "pane cunzato" e granita nella giornata dedicata alla visita di Salina.

Cosa non include

- Trasferimenti inizio/fine tour
- I pranzi e la cena durante l'escursione Panarea/Stromboli per formula in mezza pensione.
- Bevande ai pasti .
- Trasferimenti intermedi da/per porto per inizio/fine escursioni se la struttura dista meno di 1 km dal porto (in tal caso si raggiungerà il porto a piedi)
- Ingressi ove previsto a monumenti, musei, gallerie e siti archeologici statali o privati. Per i siti statali è valido il Decreto Ministeriale vigente.
- Eventuali Tasse locali.
- Tutto quanto non espressamente indicato alla voce "cosa include".

Hotel previsti o similari:

Hotel Tritone, Hotel A Pinnata, Hotel Residence Mendolita

Informazioni importanti:

Gli alberghi e le località di pernottamento saranno comunicati 7 giorni prima della partenza. Il programma è puramente indicativo e legato alle insindacabili decisioni del comandante relativamente alle condizioni meteo marine e/o di natura tecnico organizzativa. All'atto della prenotazione è necessario evidenziare eventuali intolleranze alimentari. Inoltre i gruppi, pur limitandone la possibilità, potrebbero essere formati da turisti di nazionalità diverse e pertanto si potrebbero avere spiegazioni in più lingue.
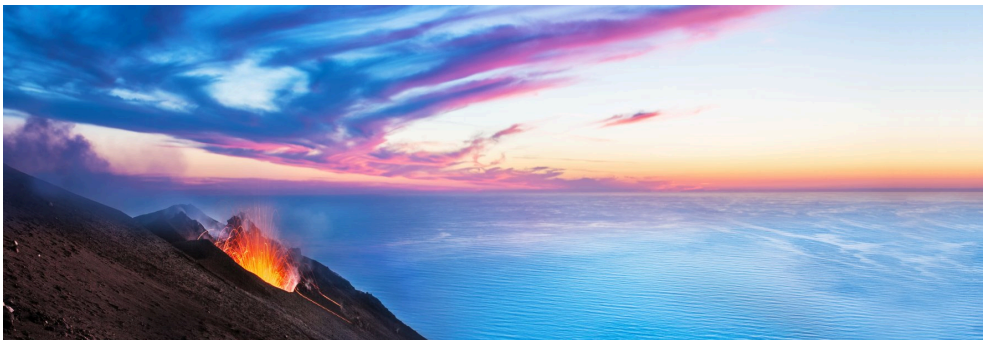
Immagini Tour