Le informazioni della presente scheda sono aggiornate al 2025-12-12

Umbria Centrale - San Gemini

San Gemini Palace

★★★★★

Informazioni

Posizione: nel meraviglioso borgo medioevale di San Gemini. **Distanze:** dal centro, in centro; 12 km Terni.

Descrizione: Boutique Hotel ospitato in una struttura storica, risalente al XI secolo, si compone di un unico corpo disposto su tre livelli.

Camere: 9, ciascuna arredata con gusto e design ricercati, tra **Junior Suite (24 mq)** doppie o matrimoniali, con pavimenti in cotto antico, **Superior Suite (29/35 mq)** fino a quattro persone, con letto matrimoniale e divano letto doppio, **Executive Suite (34 mq)** con terrazza vista sulla vallata e **Presidential Suite (34 mq)** ospitata al piano Nobile del palazzo, con particolari blu e dorati, pavimenti in legno artigianali e balconcino attrezzato con vista panoramica. **Dotazioni:** servizi con doccia e/o vasca e phon, telefono, Wi-Fi, TV, menu cuscini, minibar, cassaforte, riscaldamento, aria condizionata. Vasca e doccia emozionale in Superior Suite e Executive Suite. Jacuzzi in Presidential Suite.

Ristorazione: colazione continentale a buffet servita nella saletta interna o in giardino nei mesi estivi con vista sulle verdi colline e le ampie vallate dell'Umbria, con torte e crostate di produzione artigianale locale, marmellate e altri prodotti della zona.

Servizi: hall, reception, Bar, Wi-Fi, ascensore. Giardino con vasca idromassaggio. Animali ammessi di piccola taglia. Parcheggio incustodito. Si accettano carte di credito. **A pagamento:** bevande, consumazioni extra.

Relax e Benessere: piccola area benessere, ospitata sull'attico, con sauna e bagno turco.

Cosa amerai

- Boutique Hotel
- Area benessere
- Giardino con vasca idromassaggio
- La colazione

Adatto per

- un soggiorno esclusivo nel cuore del piccolo borgo di San Gemini, facente parte dei borghi più belli d'Italia.

Opinioni degli ospiti

- Posizionato in centro e molto caratteristico
- Personale gentile e disponibile
- Colazione abbondante e molto variegata
- Struttura molto bella e curata nei minimi dettagli

Condizioni

- Arrivi dopo le ore 15:00 – Partenze entro le ore 12:00

I servizi

Amici Animali

Ammessi Animali di Piccola Taglia

Servizi in Camera

Wi-Fi
Doccia
Menu Cuscini
Mini Bar
Riscaldamento
Asciugacapelli
Cassetta di Sicurezza
Aria Condizionata
TV

Accessibilità

Ascensore

Spa

Sauna
Bagno Turco
Doccia Emozionale

Ristorante

Colazione Continentale
Colazione a Buffet

Servizi in Hotel

Bar
Distanza 0 - 1 km dal centro

Parcheggio

Parcheggio Incustodito

Tipo di Vacanza

Famiglia
Luna di Miele
Viaggio con Amici

Attenzione

Alcune tipologie di camere potrebbero non essere presenti nella scheda tecnica

Immagini della struttura

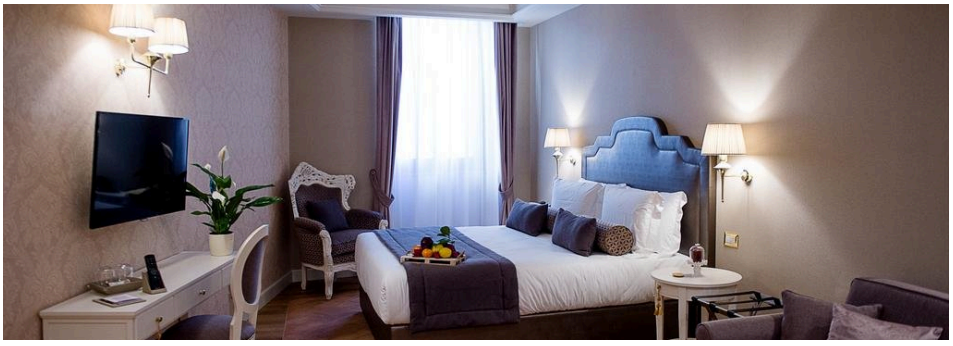

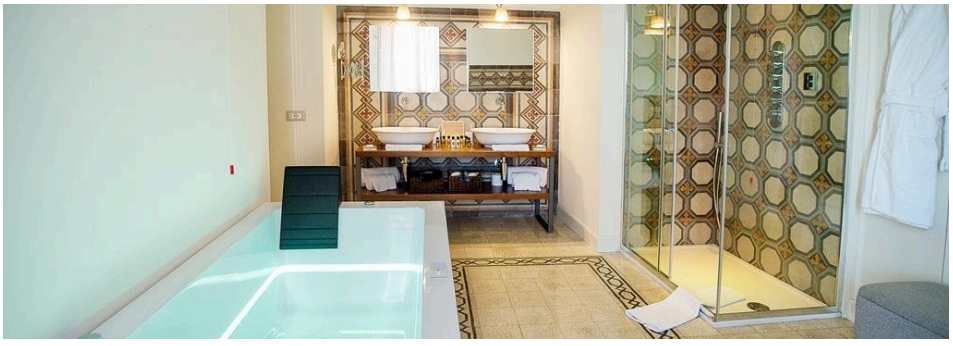

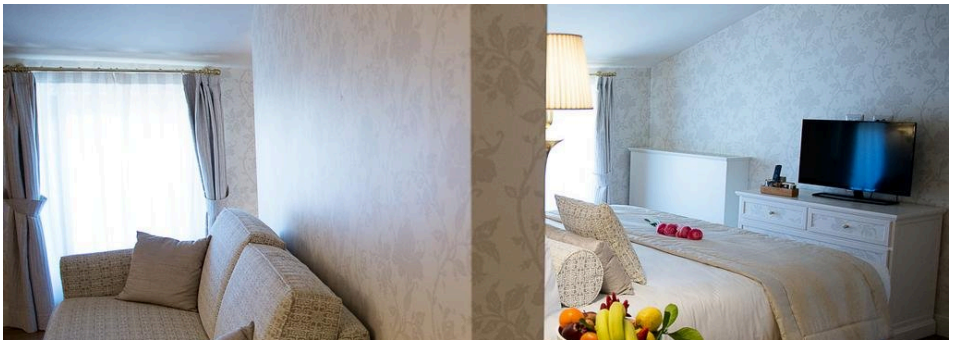

HAIR DRYER