Le informazioni della presente scheda sono aggiornate al 2026-09-21

Valle d'Aosta - Aosta e Dintorni

Aethos Monterosa

★★★★★

Informazioni

Posizione: nel cuore della Valle d'Ayas, ai margini del centro di Champoluc, incorniciato dalle magnifiche Alpi Pennine. La posizione strategica, consente di praticare passeggiate a piedi, escursioni in mountain bike, trekking o camminate con le ciaspole e di raggiungere facilmente la telecabina Champoluc-Crest. **Distanze:** dal centro, 2 km Piazza Dondeynaz-Champoluc; 13 km Brusson – **Impianti risalita,** 1,2 km, Telecabina Monterosa Ski. Stazione Ferroviaria: 30 km Verrès.

Descrizione: moderno boutique Hotel, sintesi perfetta tra design, innovazione e sostenibilità. La struttura costruita in legno, cemento e metallo è rivestita in parte da vetrate che integrano l'esterno con l'interno offrendo spettacolari viste alpine. Si compone di un corpo disposto su due livelli circondato da un curato prato all'inglese di circa 5000 mq. Tra i punti distintivi spiccano in inverno una spettacolare parete di ghiaccio per arrampicata alta 12 metri, parete interna di arrampicata con 35 percorsi, SPA di alto livello e ampia piscina con vista sulle cime del Monte Rosa.

Camere: 53, eleganti e spaziose, realizzate con materiali naturali e finiture di design in un perfetto stile alpino contemporaneo, dispongono tutte di luminose finestre a "tutta altezza" tra **Deluxe** (30 mq) con loggia o balcone, **Suite Deluxe** (50 mq) vantano vista mozzafiato sulla valle, disposte internamente su due livelli, al piano terra zona giorno con divano letto e bagno, al piano superiore, camera da letto e bagno al piano superiore, terrazza o finestre "a tutta altezza", **Suite Foresta** (55 mq) spaziose e accoglienti, disposte internamente su due livelli, salotto con divano letto e bagno al piano terra, camera da letto e bagno al piano superiore, balcone o loggia arredata, **Suite Montagna** (55 mq) vantano vista mozzafiato sulle montagne, disposte internamente su due livelli, al piano terra zona giorno con divano letto e bagno, al piano superiore, camera da letto e bagno al piano superiore, terrazza o finestre "a tutta altezza", **Suite Familiare** (55 mq) accoglienti e confortevoli, disposte internamente su due livelli, composte da zona giorno con due letti singoli separati e bagno, piano superiore camera da letto e bagno, terrazza o balcone, **Junior Suite** (35 mq) sobrie e luminose con area salotto, zona notte e finestra a "tutta altezza" con accesso a balcone, loggia o terrazzo, **Suite Giardino** (48 mq) eleganti e spaziose, dispongono di zona giorno con salotto e comoda zona notte, accesso diretto a un patio arredato e finestre "a tutta altezza", **Aethos Suite** (60 mq) rifugio romantico composto da soggiorno con zona pranzo, camera da letto, sala da bagno con vasca e doccia, balcone e loggia con vista sulle montagne, **Presidential Suite** (131 mq) iconica suite, composta da un ampio soggiorno con comodi salotti, zona pranzo, camera da letto

con sauna, due logge arredate e finestre “a tutta altezza” con vista mozzafiato sulle montagne. **Dotazioni:** servizi con doccia o vasca, phon, accappatoio e ciabattine, telefono, Wi-Fi, mini bar, Smart TV, cassaforte e riscaldamento.

Ristorazione: colazione continentale a buffet. Ristorante “Summit”, propone in un ambiente intimo e informale, cucina alpina in chiave contemporanea, menu a scelta e servizio al tavolo. Ristorante “1568 Japanese Steakhouse” propone in un ambiente minimal, cucina fusion tra tecniche giapponesi e ingredienti del territorio, menu à la carte e servizio al tavolo. Bar bistrot “The Doping”, per momenti di après-ski o relax serale.

Servizi: hall, reception, sala soggiorno con caminetto. Bar con dehors. Wi-Fi, ascensore. Piscina (stagionale) attrezzato con lettini nei mesi estivi. Parete di risalita interna. Parete di risalita esterna in inverno, a pagamento. Parcheggio incustodito. Garage, a pagamento. Animali ammessi, a pagamento. Si accettano carte di credito, **A pagamento:** bevande e consumazioni extra. Ricarica per auto elettriche Tesla. Noleggio attrezzature sportive e bici.

Relax & Benessere: intima e moderna SPA, con piscina interna di 25 metri profilata da vetrate panoramiche, sauna, hammam, area relax con angolo tisane. “SPA open-air” con sauna a legna, bagno turco e vasche idromassaggio distribuiti nell’ampia zona prato.

Cosa amerai

- Fascino alpino e design ricercato
- Vicinanza alla Telecabina Monterosa Ski e al centro di Champoluc
- Eccellente scelta gastronomica: Brasserie con specialità valdostane e Ristorante “fusion”
- Atmosfera morbida e accogliente e design ricercato
- Esperienza del servizio

Adatto per

- Chi cerca un resort di alta gamma in montagna, combinando avventura, sport, benessere e design raffinato: famiglie, coppie attive, gruppi che amano il lusso e la natura.

Opinioni degli ospiti

- Staff professionale e cordiale
- Camere lussuose nella loro semplicità
- Posizione strategica sia per le attività invernali che estive
- Eccellente ospitalità
- Location d’eccellenza

Condizioni

- Arrivi dopo le ore 15:00 – Partenze entro le ore 11:00.

I servizi

Amici Animali

Ammessi Animali di Piccola Taglia
Animali Ammessi

Servizi in Camera

Doccia
Mini Bar
Riscaldamento
Asciugacapelli
Cassetta di Sicurezza

Accessibilità

Ascensore

Spa

Spa
Sauna

Ristorante

Ristorante Gourmet
Colazione Continentale
Colazione a Buffet
Ristorante alla Carte

Servizi in Hotel

Piscina coperta
Bar

Parcheggio

Garage
Parcheggio Incustodito

Attenzione

Alcune tipologie di camere potrebbero non essere presenti nella scheda tecnica
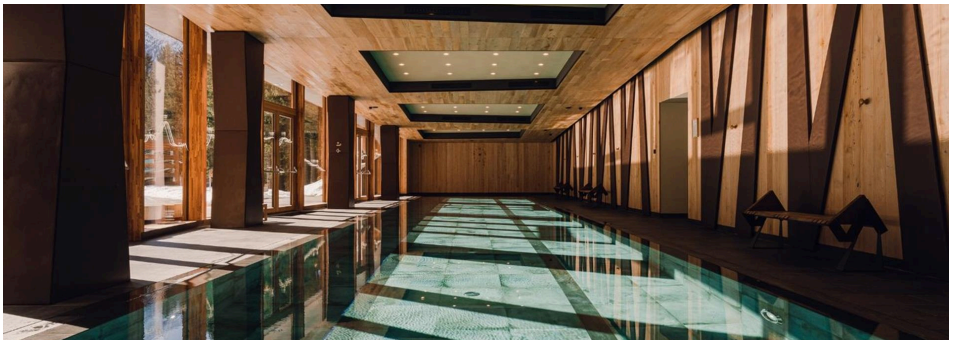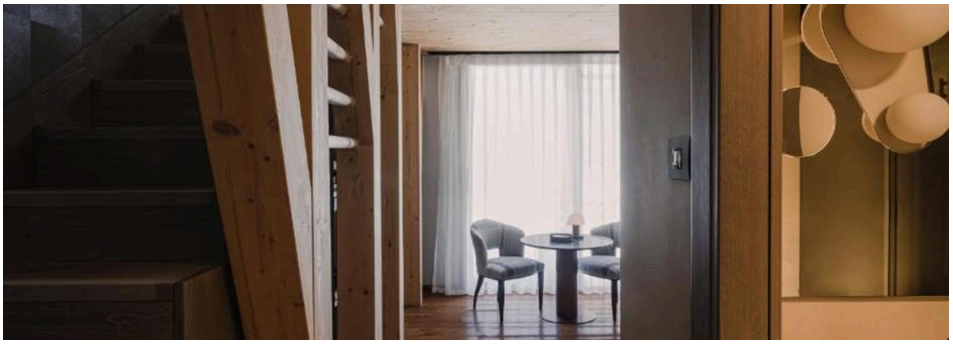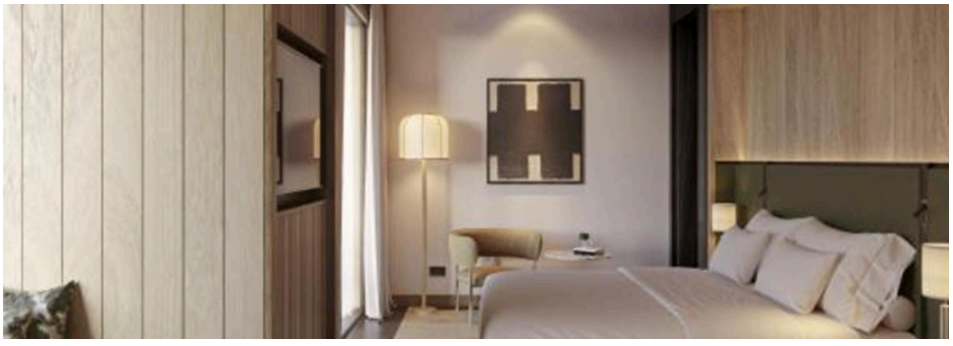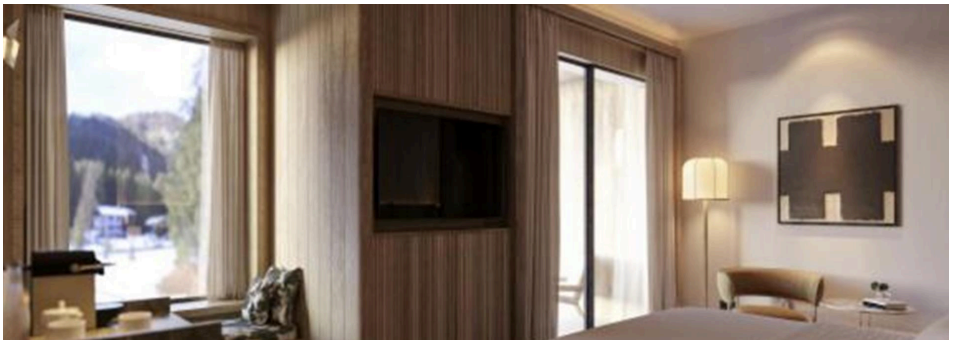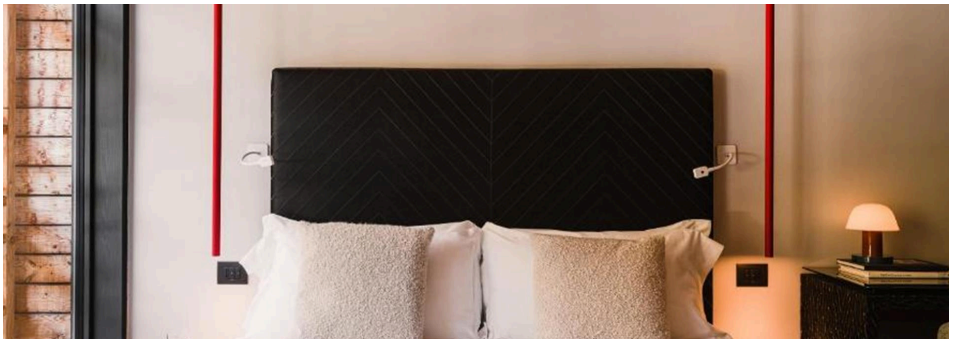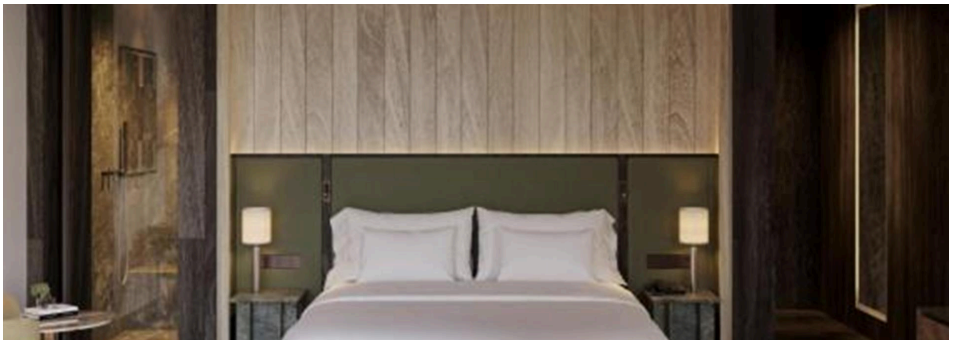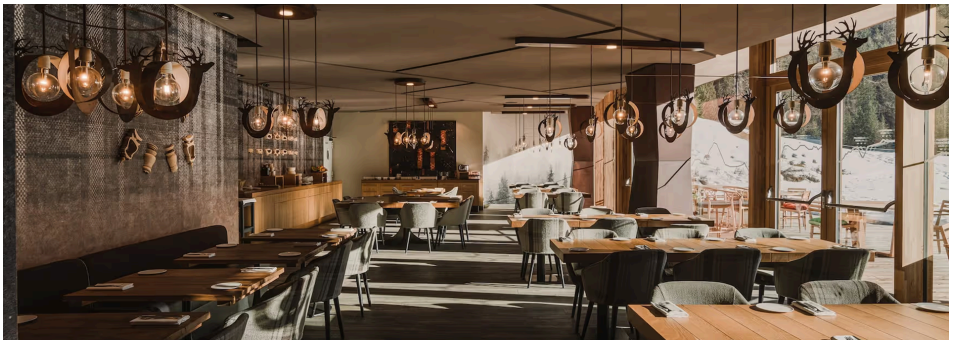
Immagini della struttura