Le informazioni della presente scheda sono aggiornate al 2026-10-19

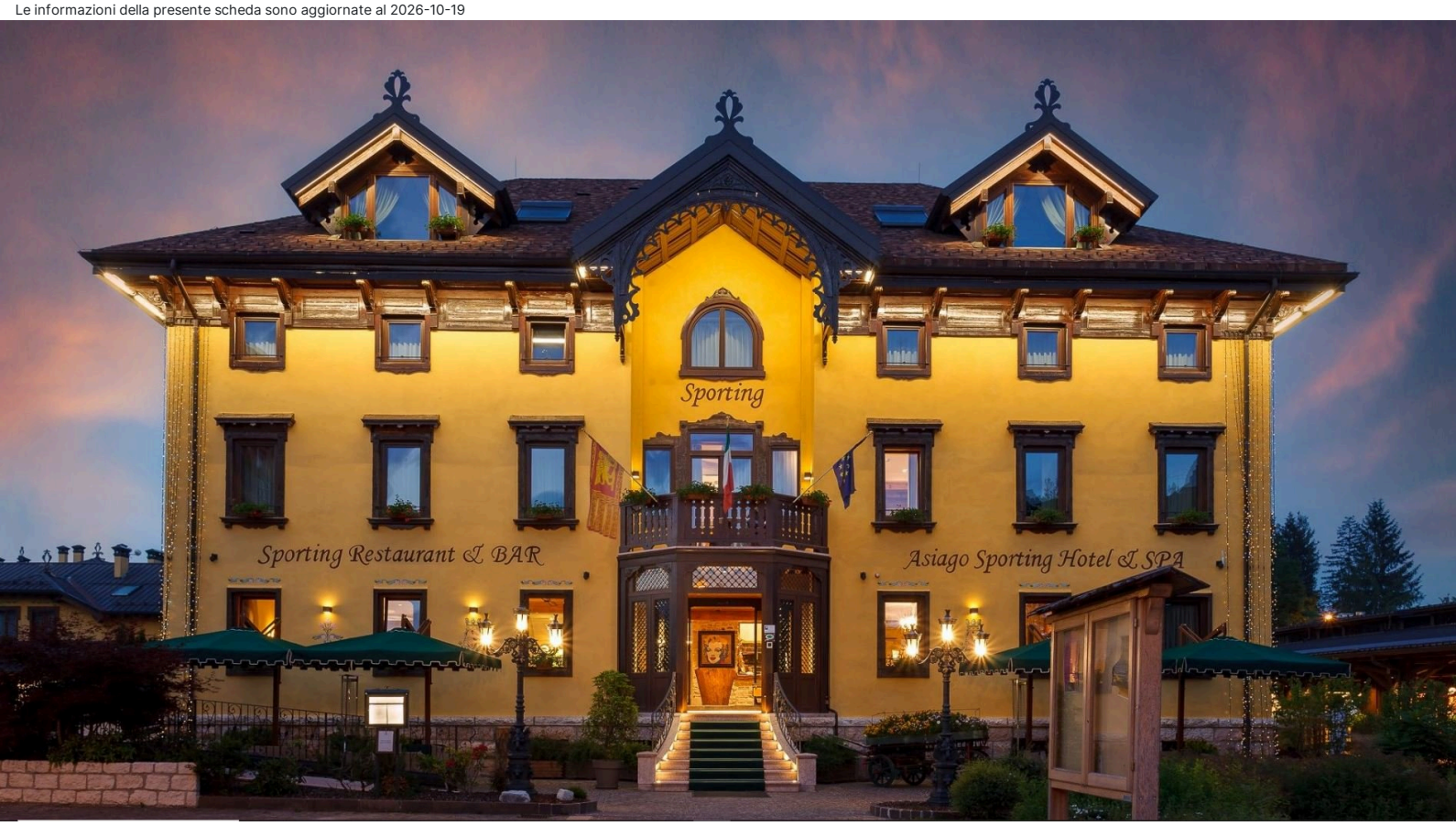

Veneto Centrale - Vicenza e Dintorni

Asiago Sporting Hotel & Spa

★★★★

Informazioni

Posizione: a pochi passi da Piazza Carli. **Distanze:** dal centro, 350 m Asiago. Nota: la struttura è ubicata in una zona a traffico limitato.

Descrizione: esempio dello stile alpino moderno, che si fonde con l'ambiente naturale attraverso l'uso di materiali locali. Si compone di un unico corpo, disposto su tre livelli.

Camere: 24, decorate con raffinati motivi e colori e impreziositi da lussuosi tendaggi tra **Superior** disponibili in due suggestive varianti, con esclusivi arredi in chiaro legno pregiato di rovere, oppure in autentico legno vecchio tradizionale, **alcune con balcone con supplemento**, **Deluxe Balcone** caratterizzate da pavimenti ed arredi in legno pregiato di rovere, **Junior Suite** arredate con moderni camini high tech, **alcune con balcone con supplemento**, **Family Suite** ampie e accoglienti, sono disponibili in due varianti, la prima con letto matrimoniale e soppalco con scala in legno e secondo letto matrimoniale, oppure camera matrimoniale con divano letto aggiunto (dotato di servizi con vasca e doccia), **Family Suite Balcone** formata da due camere comunicanti, una camera matrimoniale e una camera matrimoniale o twin, balcone e doppi servizi, **Suite Balcone** caratterizzata da tinte caldo-dorate, dispongono di balcone con vista sulla piazza principale, **Wellness Suite** composta da due camere comunicanti, dotata di sauna privata e doppi servizi, **Penthouse** situate al terzo piano, sono dei veri e propri loft, dispongono di ampia zona living con tavolo da pranzo e travi a vista, disponibili in due versioni, una a motivi romantici e dorati e l'altra dai toni più decisi, entrambe sono dotate di vasca idromassaggio privata con vista e moderno camino high-tech. **Dotazioni:** servizi con doccia e phon, minibar, set cortesia, cassaforte, bollitore, TV, Wi-Fi accappatoio e ciabattine. Vasca, su richiesta, in Junior Suite.

Ristorazione: colazione a buffet servita nel Giardino Estivo durante la bella stagione. Ristorante stagionale "Casa Sporting" propone piatti con ingredienti locali, sapientemente abbinati alle eccellenze italiane e d'oltralpe, con una grande attenzione al vino e alle materie prime dell'altopiano.

Servizi: reception h24, Wi-Fi. Giardino estivo in terrazza con American Bar e zona relax con jacuzzi e solarium. Ascensore. Parcheggio coperto, su richiesta e a pagamento. Animali ammessi (solo cani), a pagamento. Si accettano carte di credito. **A pagamento:** bevande e consumazioni extra.

Relax & benessere: centro benessere con piscina riscaldata con idromassaggio, sauna finlandese con vasca di reazione a immersione, doccia scozzese, aroma bio sauna, bagno turco, percorso emozionale, kneipp, area relax con angolo tisaneria e lettini riscaldati. Massaggi e trattamenti, con supplemento e su prenotazione.

Cosa amerai

- Ristorante con materie prime del territorio
- Giardino estivo
- Posizione centrale

Adatto per

- chi desidera unire la pace della montagna alla comodità di avere tutti i servizi di un paese a pochi passi.

Opinioni degli ospiti

- Colazione varia e abbondante
- Staff cordiale e disponibile
- Spa silenziosa e rilassante

Condizioni

- Arrivi dopo le ore 15:00 – Partenze dopo le ore 11:00

I servizi

Amici Animali

Ammessi Animali di Piccola Taglia
Animali Ammessi

Servizi in Camera

Wi-Fi
Doccia
Mini Bar
Asciugacapelli
Cassetta di Sicurezza
Accappatoio
Aria Condizionata
Bollitore con selezione di tè e caffè
TV

Servizi in Hotel

Area Relax
Ricevimento 24 ore su 24
Kit Cortesia

Accessibilità

Ascensore

Ristorante

Ristorante
Colazione a Buffet

Spa

Spa
Sauna
Massaggi
Bagno Turco
Percorso Kneipp
Trattamenti Estetici

Parcheggio

Parcheggio Coperto incustodito

Tipo di Vacanza

Famiglia
Luna di Miele
Viaggio con Amici

Attenzione

Alcune tipologie di camere potrebbero non essere presenti nella scheda tecnica
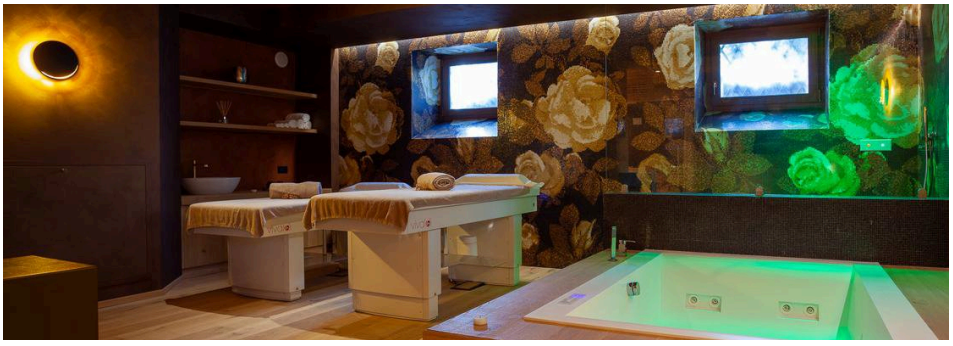
Immagini della struttura