Le informazioni della presente scheda sono aggiornate al 2025-12-06

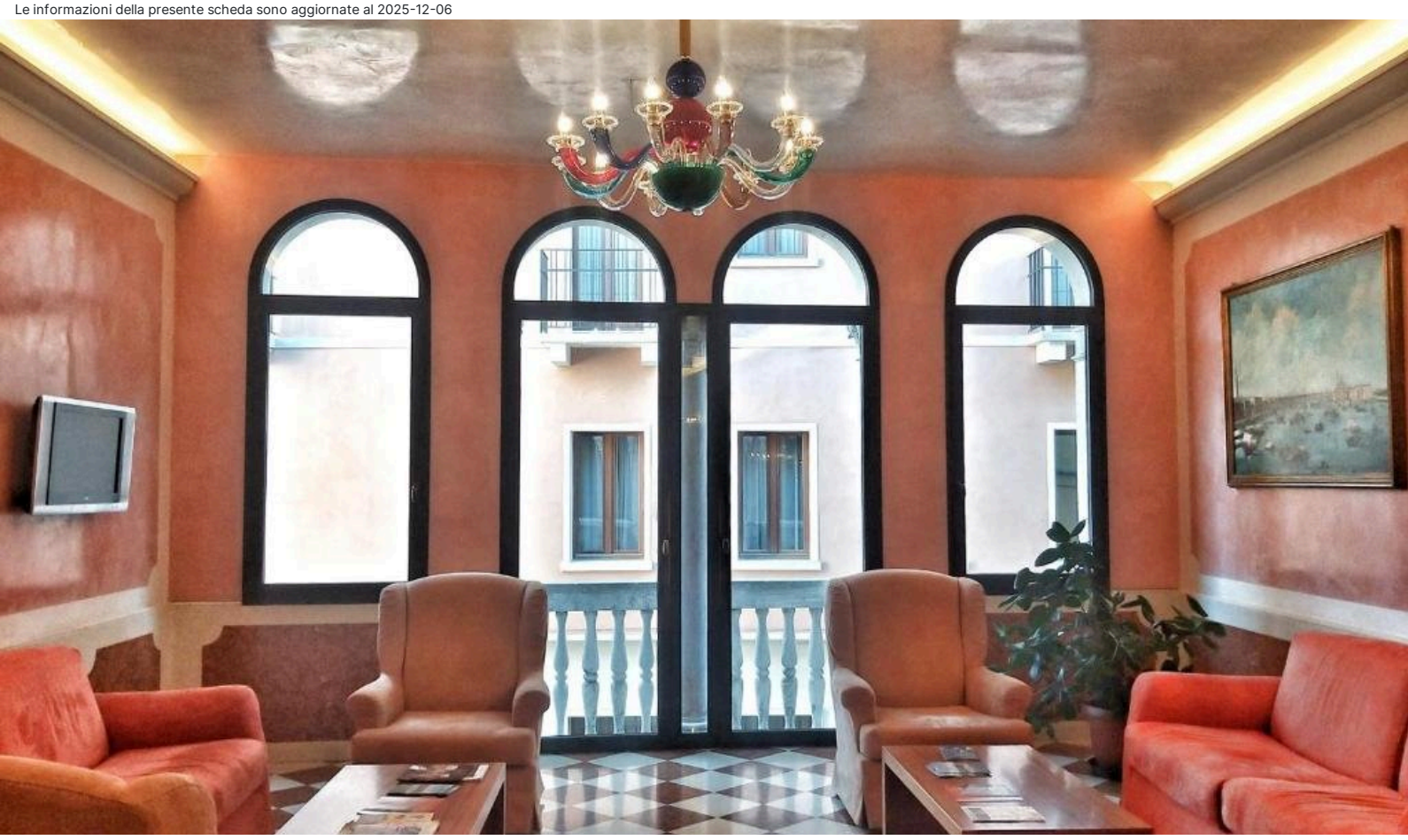

Venezia Città - Cannaregio

# Hotel Nazionale

★★★

Informazioni

**Posizione:** incastonato nel movimentato Rio Terà Lista di Spagna, nel quartiere di Cannaregio, a breve distanza dal Ponte degli Scalzi, dalla Stazione Ferroviaria di Santa Lucia e dalla fermata del vaporetto. Piazza San Marco, cuore nevralgico della città lagunare, con la Basilica e il Palazzo Ducale, si possono raggiungere a piedi con una passeggiata di circa 25 minuti. **Distanze:** dal centro, in centro; 550 m Piazzale Roma; 1,5 km Ponte di Rialto; 2 km Piazza San Marco. Stazione Ferroviaria: 150 m Santa Lucia. Fermata Vaporetto: 100 m (Ferrovia).

**Descrizione:** Hotel ospitato in un palazzetto d'epoca, in tipico stile veneziano. Si compone di un corpo centrale disposto su cinque livelli e di una dependance, articolata su cinque livelli (senza ascensore), a circa 50 metri, con sole camere distribuite tra il primo e il quarto piano. Nb: per accedere dal piano terra del corpo centrale al primo piano dove è situata il ricevimento, è necessario percorrere una rampa di scale.

**Camere:** 88, **Classic** semplici e funzionali, con pareti tappezzate in stoffa, la maggio parte moquette. **Dotazioni:** servizi (alcuni privi di bidet) con doccia e phon, telefono, Wi-Fi, TV-Sat, cassaforte, riscaldamento, aria condizionata.

**Ristorazione:** colazione all'italiana, a buffet, allestita in una sala luminosa del corpo centrale, con vista sul giardino interno.

**Servizi:** hall con zona soggiorno, ricevimento con deposito bagagli, custodia valori e frigorifero per medicine. Wi-Fi. Ascensore disponibile dal primo piano. Servizio di facchinaggio ad orari prestabiliti. Distributore automatico di bevande calde/fredde e snack, a pagamento. Parcheggio convenzionato, in Piazzale Roma. Animali ammessi di piccola taglia. Si accettano carte di credito, escluso Amex. **A pagamento:** bevande e consumazioni extra.

**Cosa amerai**

- Vicinanza alla Stazione e al vaporetto
- Palazzo storico
- Gentilezza del personale

**Adatto per**

- Chi è alla ricerca di Hotel accogliente nel cuore della città lagunare, a due passi dalla stazione ferroviaria e dalla fermata del vaporetto.

**Opinioni degli ospiti**

- Stanze semplici ma confortevoli
- Zona centrale, comoda per la stazione e per girare a piedi
- Ottima pulizia degli ambienti
- Staff gentile e attento

**Condizioni**

- Arrivi dopo le ore 12:00 – Partenze entro le ore 10:30.

## I servizi

### Servizi in Hotel

Wi-Fi nelle Aree Comuni
Bar
Distanza 0 - 1 km dal centro

### Amici Animali

Ammessi Animali di Piccola Taglia

### Servizi in Camera

Wi-Fi
Doccia
Mini Frigo
Riscaldamento
Asciugacapelli
Cassetta di Sicurezza
Aria Condizionata

### Accessibilità

Ascensore

### Ristorante

Colazione Continentale
Colazione a Buffet

### Tipo di Vacanza

Famiglia
Giovani Under 30
Viaggio con Amici

## Attenzione

Alcune tipologie di camere potrebbero non essere presenti nella scheda tecnica

Immagini della struttura